

**Paul Schlottmann GmbH & Co. KG**

# **Zeltgerüste 2026**

- Rohrbearbeitung
- Sägen
- Biegen
- Stanzen
- Reduzieren
- Schweißen



- Hartlöten
- Aluminiumguss
- Pulverbeschichtung
- Sandstrahlen
- Kleinserien
- Einzelanfertigungen



**Am Mühlbach 15 D-56653 Wehr**

 **02636 / 7067**

 **02636 / 7955**

[www.schlottmann-kg.de](http://www.schlottmann-kg.de) [www.zeltstangen.de](http://www.zeltstangen.de) [info@schlottmann-kg.de](mailto:info@schlottmann-kg.de)

## **Inhaltsverzeichnis**

### **Seite:**

3 - 5	Sonnensegel-Profile und Zubehör
6 - 12	Alu-Profile und Zubehör
13 - 17	Alu-Regenrinnen und Zubehör
18 - 21	Alu-4-T Pavillon
22 - 25	Alu-4-T Gerüste
26 - 29	Alu-4-T Flügel- und Schiebetüren
30 - 36	Alu-4-T Wohnwagenschutzdächer und Zubehör
37 - 49	Alu-Zeltgerüste und Zubehör
50 - 72	Stahl-Zeltgerüste und Zubehör
73 - 74	Stahl-Windschutzstäbe und Zubehör
75	Stahl-Ausstellungsrahmen mit Alu-Doppelkederprofil
76 - 81	Kleinteile für Zeltgerüste
82 - 83	Allgemeine Geschäfts- und Lieferungsbedingungen

## **Ansprechpartner**

**Verkauf / Technik:**      **Uwe Witz**

**☎ 02636/7068**  
**uwe@zeltstangen.de**

**Einkauf / Produktion:**      **Reinhild Drzisga-Krahforst**

**☎ 02636/970915**  
**reinhild@zeltstangen.de**

## Netto-Preisliste 2026

(Preiserhöhungen vorbehalten)

### Alu-Sonnensegel

Nr.	Bezeichnung:	Preis / Euro
-----	--------------	--------------



50/100	Alu-Sonnensegelprofil Material: Aluminium F27 Oberfläche: eloxiert E6/EV1 20 my Außendurchmesser 101 mm ø Innendurchmesser 91 mm ø Wandstärke: 5 mm	
--------	--	--

Länge: 3000 mm

Länge: 4000 mm

Länge: 6000 mm

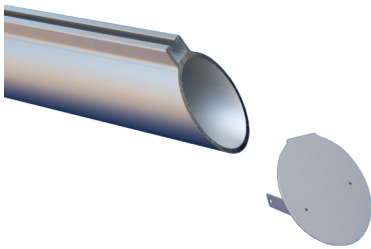

Pulverbeschichtung auf Anfrage

Sonderlängen auf Anfrage

Gehrungsschnitt 35°



50/110	Alu-Einschubrohr für Sonnensegel Material: Aluminium F22 Oberfläche: blank Außendurchmesser 90 mm ø Innendurchmesser 80 mm ø Wandstärke: 5 mm Länge: 1500 mm	
--------	--	--



50/115	Stahl-Bodenrohr mit Deckel Material: Stahlrohr geschweißt Oberfläche: feuerverzinkt + Pulverbeschichtung Außendurchmesser 101,6 mm ø Innendurchmesser 98 mm ø Wandstärke: 3,6 mm Länge: 800 mm	
--------	--	--



## Netto-Preisliste 2026

(Preiserhöhungen vorbehalten)

### Alu-Sonnensegel

Nr.	Bezeichnung:	Preis / Euro
-----	--------------	--------------



50/120	Alu-Klemm-Mutter 25x25x10 mm mit Gewinde M8	
--------	--	--



50/121	Alu-Klemm-Mutter 25x25x10 mm mit Gewinde M6	
--------	--	--



50/130	Wandhalterung Material: Stahlblech 5 mm Oberfläche: galvanisch verzinkt + Pulverbeschichtung in Fassadenqualität Standardfarbe: weiß Maße: 160x160 mm Lochdurchmesser 14,5 mm ø Öse aus 6 mm Vollmaterial ca. 32 mm	
--------	--	--

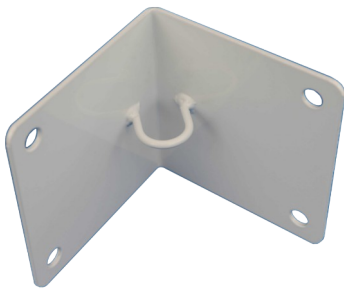

50/131	Wandhalterung Innenecke Material: Stahlblech 5 mm Oberfläche: galvanisch verzinkt + Pulverbeschichtung in Fassadenqualität Standardfarbe: weiß Maße: 150x150x160 mm Lochdurchmesser 14,5 mm ø Öse aus 6 mm Vollmaterial ca. 32 mm	
--------	--	--



50/132	Wandhalterung Außenecke Material: Stahlblech 5 mm Oberfläche: galvanisch verzinkt + Pulverbeschichtung in Fassadenqualität Standardfarbe: weiß Maße: 150x150x160 mm Lochdurchmesser 14,5 mm ø Öse aus 6 mm Vollmaterial ca. 32 mm	
--------	--	--



50/160	Plastik-Lamellenstopfen 101,6 mm ø, grau	
--------	---	--



50/161	Plastik-Lamellenstopfen 101,6 mm ø, schwarz	
--------	--	--

Die Stopfen sollten zur leichteren Montage  
vorher leicht erwärmt werden.



## Netto-Preisliste 2026

(Preiserhöhungen vorbehalten)

### Alu-Sonnensegel

<b>Nr.</b>	<b>Bezeichnung:</b>	<b>Preis / Euro</b>
------------	---------------------	---------------------



50/162 Alu-Deckel für Masten mit Gehrung 35°  
Material: Aluminium 2 mm  
Oberfläche: Pulverbeschichtung  
Klemmwirkung durch Alu-Laschen

50/180 Belegklampe mit Alu-Klemmplatte  
bestehend aus:  
1 x Belegklampe, 170x21x38 mm, schwarz  
1 x Alu-Klemmplatte 105x25x15 mm  
2 x A2-Senkkopfschraube M5x35  
2 x A2-Gewindestifte M8x10



50/185 Umlenkrolle für Gurtbreite 25 mm  
bestehend aus:  
1 x Umlenkrolle 25 mm mit Halter  
75x35x6 mm, A2-Schraube M8x55,  
A2-U-Scheibe M8, A2-Mutter M8  
1 x A2-Klemmplatte 95x25x10 mm  
2 x A2-Linsenflachkopfschraube M8x20  
1 x A2-Gewindestifte M8x10



50/186 Umlenkrolle für Gurtbreite 35 mm  
bestehend aus:  
1 x Umlenkrolle 35 mm mit Halter  
75x35x6 mm, A2-Schraube M8x65,  
A2-U-Scheibe M8, A2-Mutter M8  
1 x A2-Klemmplatte 95x25x10 mm  
2 x A2-Linsenflachkopfschraube M8x20  
1 x A2-Gewindestifte M8x10



50/190 Ringmutter mit Alu-Klemmplatte  
bestehend aus:  
1 x A2-Ringmutter M10  
1 x Alu-Klemmplatte 60x25x10 mm  
1 x A2-Senkkopfschraube M10x30  
1 x A2-U-Scheibe M10  
2 x A2-Gewindestifte M8x10

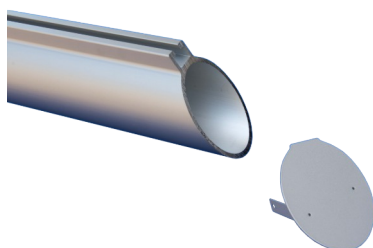

# Netto-Preisliste 2026

(Preiserhöhungen vorbehalten)

## Alu-Profile

Nr.	Bezeichnung:	Preis / Euro
-----	--------------	--------------

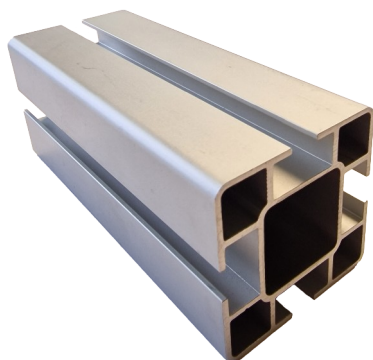

0012	Alu-4-T Profil 40x1,5 mm $\oplus$ , eloxiert, Herstellungslänge 6000 mm.	<b>lfd.m.</b>
------	---	---------------

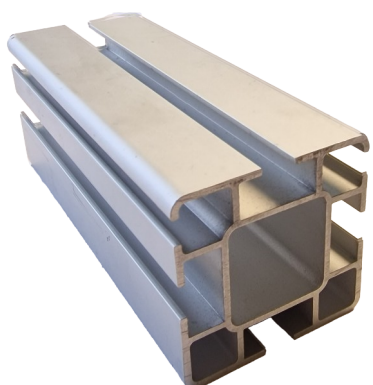
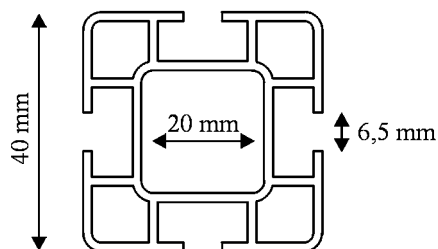

0013	Alu-4-T/2-Keder-Profil 40x1,5 mm $\oplus$ , eloxiert, Herstellungslänge 6000 mm.	<b>lfd.m.</b>
------	---	---------------

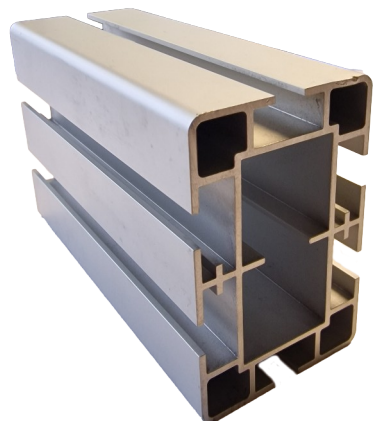
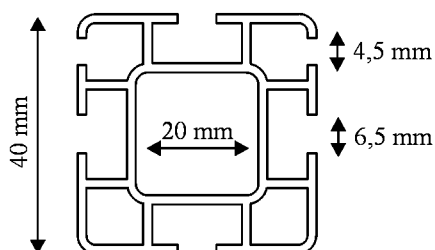

0018	Alu-6-T Profil 63x40x1,5 mm $\oplus$ eloxiert, Herstellungslänge 6000 mm.	<b>lfd.m.</b>
------	--	---------------

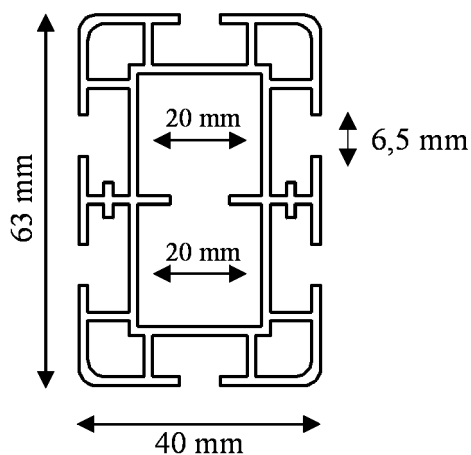

**Bei Zuschnitt nach Maßangabe je Sägeschnitt :**  
**Profil lochen :**  
**Profil fräsen :**

**Stück**  
**Stück**  
**Stück**

Bei Aluminium-Profilen in Herstellungslängen treten produktionsbedingt an den Köpfen Eloxalklemmstellen auf.  
 Die Profile sind deshalb meist länger als 6000 mm.

# Netto-Preisliste 2026

(Preiserhöhungen vorbehalten)

## Alu-Profile

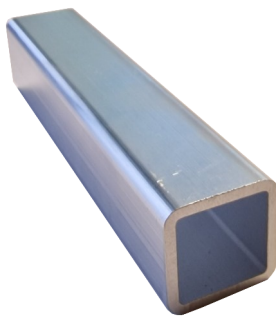

Nr.	Bezeichnung:	Preis / Euro
40/954	Alu-Verbindungsrohr 20x2 mm $\oplus$ , blank, Herstellungslänge 6000 mm, für 4-T Profil.	<b>lfd.m.</b>

40/956	Alu-Verbindungsrohr 20x2x300 mm $\oplus$ , blank, für 4-T-Profil.	<b>Stück</b>
--------	---	--------------

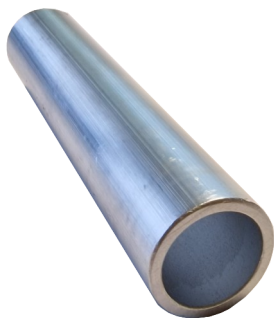

40/955	Alu-Verbindungsrohr 20x2 mm $\emptyset$ , blank, Herstellungslänge 6000 mm, für 4-T Profil.	<b>lfd.m.</b>
--------	---	---------------

40/957	Alu-Verbindungsrohr 20x2x300 mm $\emptyset$ , blank, für 4-T-Profil.	<b>Stück</b>
--------	--	--------------

40/958	Alu-Verstärkungsrohr 20x3 mm $\emptyset$ , blank, Herstellungslänge 6000 mm, für 4-T-Profil.	<b>lfd.m.</b>
--------	--	---------------

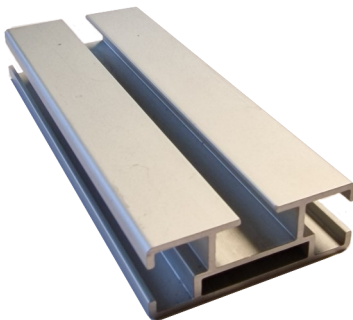

40/968	Alu-Auflageschiene, eloxiert, 40x15x1,5mm $\oplus$ , Herstellungslänge 6000 mm.	<b>lfd.m.</b>
--------	---	---------------

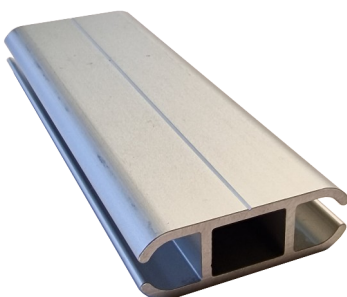
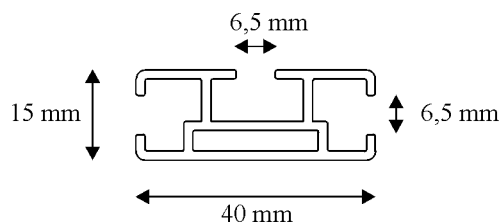

40/975	Alu-Doppelkeder-Verbindungsprofil, 38x12,5x1,8 mm $\oplus$ , eloxiert, Herstellungslänge 6000 mm.	<b>lfd.m.</b>
--------	---	---------------

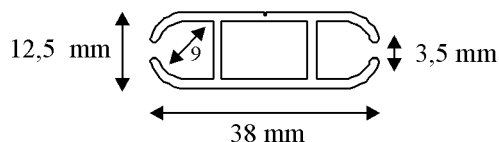

**Bei Zuschnitt nach Maßangabe je Sägeschnitt :**  
**Profil lochen 6,3 mm  $\emptyset$  :**  
**Profil fräsen :**

**Stück**  
**Stück**  
**Stück**

Bei Aluminium-Profilen in Herstellungslängen treten produktionsbedingt an den Köpfen Eloxalklemmstellen auf.  
 Die Profile sind deshalb meist länger als 6000 mm.

# Netto-Preisliste 2026

(Preiserhöhungen vorbehalten)

## Alu-Profile

<b>Nr.</b>	<b>Bezeichnung:</b>	<b>Preis / Euro</b>
------------	---------------------	---------------------

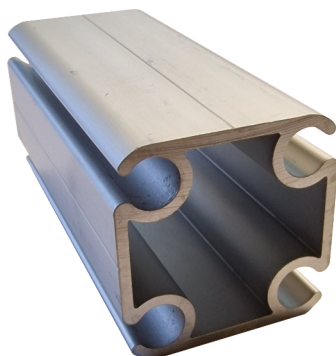

40/965	Alu-4-Keder-Profil 46x2,5 mm $\oplus$ , eloxiert, Herstellungslänge 6000 mm. (nicht biegefähig)	<b>lfd.m.</b>
--------	---	---------------

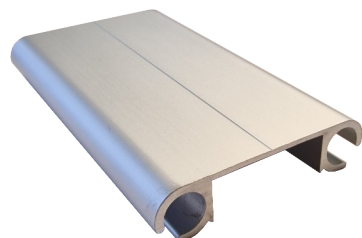
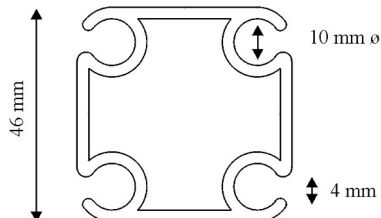

40/960	Alu-Doppelkederprofil eloxiert, für 30mm $\oplus$ , Herstellungslänge 6000 mm.	<b>lfd.m.</b>
--------	---	---------------

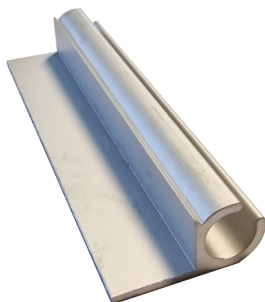
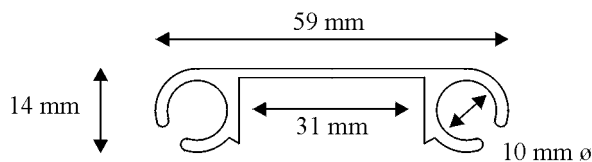

40/961	Alu-Einfachkederprofil, eloxiert, Herstellungslänge 6000 mm.	<b>lfd.m.</b>
--------	---	---------------

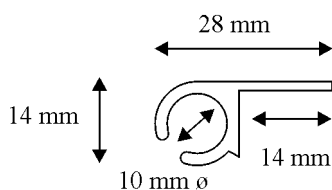

**Bei Zuschnitt nach Maßangabe je Sägeschnitt :**  
**Profil lochen 6,3 mm  $\phi$  :**  
**Profil fräsen :**



**Stück**  
**Stück**  
**Stück**

Bei Aluminium-Profilen in Herstellungslängen treten produktionsbedingt an den Köpfen Eloxalklemmstellen auf.  
 Die Profile sind deshalb meist länger als 6000 mm.

## Netto-Preisliste 2026

(Preiserhöhungen vorbehalten)

### Einzelteile für Alu-4-T Profil

	Nr.	Bezeichnung:	per Stück	Preis / Euro
	40/920	Alu-Winkel 60x60x30x6/90° aus Pressprofil gesägt, längs/längs gelocht, <b><u>eloxiert</u></b> und pulverbeschichtet.		
	40/924R 40/925R	Alu-Gehrungswinkel 60x60x30x6/94° Alu-Gehrungswinkel 60x60x30x6/100° <b>Gehrung rechts</b> , aus Pressprofil gesägt, längs/längs gelocht, <b><u>eloxiert</u></b> und pulverbeschichtet.		
	40/924L 40/925L	Alu-Gehrungswinkel 60x60x30x6/94° Alu-Gehrungswinkel 60x60x30x6/100° <b>Gehrung links</b> , aus Pressprofil gesägt, längs/längs gelocht, <b><u>eloxiert</u></b> und pulverbeschichtet.		
	40/930	Alu-Winkel 60x40x35x6/90° aus Pressprofil gesägt, längs/quer gelocht, <b><u>eloxiert</u></b> und pulverbeschichtet.		
	40/935	Alu-Winkel 40x40x35x5/90° für Auflageschiene, <b><u>eloxiert</u></b> und pulverbeschichtet.		
	40/945 40/947	Alu-Winkel 60x60x25x6/135° Alu-Winkel 60x60x25x6/80° <b>vorgebogen</b> , längs/längs gelocht, pulverbeschichtet.		
	40/946	Alu-Winkel 60x37x40x6/90° <b>vorgebogen</b> , mit 2 x Langloch, pulverbeschichtet.		



## Netto-Preisliste 2026

(Preiserhöhungen vorbehalten)

### Einzelteile für Alu-4-T Profil

	Nr.	Bezeichnung:	per Stück	Preis / Euro
	40/8-2	Klemmstück mit Gewinde 2xM6x8		
	40/13-2	Klemmstück mit Gewinde 2xM6x13		
	40/17-2	Klemmstück mit Gewinde 2xM6x17		
	40/8-1	Klemmstück mit Gewinde 1xM6x8		
	40/13-1	Klemmstück mit Gewinde 1xM6x13		
	40/17-1	Klemmstück mit Gewinde 1xM6x17		
	40/M6	Klemm-Mutter mit Gewinde M6		
	40/M5	Klemm-Mutter mit Gewinde M5		
	40/660	A2-Hutmutter M6		
	40/661	Alu-Hutmutter M6		
	40/662	A4-Hutmutter M6		
	40/600	A2-Stiftschraube M6x6 mm.		
	40/610	A2-Hammerkopfschraube M6x13 mm.		
	40/620	A2-Sechskantschraube M6x16 mm.		
	40/630	Ösenschraube 10ø M6x10 mm, verzinkt.		
	40/650	A2-Mutter M6.		
	40/655	A2-Mutter M6 (selbstsichernd)		
	40/658	Plastik-Kappe für Mutter M6, grau.		
	40/720	Alu-U-Scheibe 20x1,5 mm ø, Loch 6,5 mm ø, blank.		

## Netto-Preisliste 2026

(Preiserhöhungen vorbehalten)

### Einzelteile für Alu-4-T Profil

	Nr.	Bezeichnung:	per Stück	Preis / Euro
	40/400	Alu-Zapfen 20 ø x 75 mm mit Gewinde M6.		
	40/410	Alu-Abschlussplatte für 4-Keder-Profil, blank.		
	40/416	Plastikstopfen für 4-T-Profil.		
	40/414	Plastikstopfen für 6-T-Profil. (für 6-T werden 2 Stück benötigt)		
	40/417	Alu-Fußplatte für 4-T-Profil, pulverbeschichtet.		
	40/420	Alu-Gussfuß 100 mm hoch 90° für Träger gerade, pulverbeschichtet.		
	40/421	Alu-Gussfuß 100 mm hoch 95° für Träger gebogen, pulverbeschichtet.		
	0991/407	PVC-Leiste für Gussfuß.		
	40/425	Alu-Gelenkfuß für 40 mm # mit A2-Schraube M6x55 und A2-Si-Mutter M6, pulverbeschichtet.		
	40/430	Alu-Befestigungsschelle für Rohr 22 mm ø mit 2 x Klemmstück 1xM6x13, A2-Mutter M6 und Plastikkappe.		
	40/431	dto. jedoch ohne Klemmstück, pulverbeschichtet.		

## Netto-Preisliste 2026

(Preiserhöhungen vorbehalten)

### Einzelteile für Alu-4-T Profil



Nr.	Bezeichnung:	per Stück	Preis / Euro
-----	--------------	-----------	--------------

40/952	Alu-Diagonalstrebe 20x10x500 mm komplett mit Klemmstücken etc.		
--------	---	--	--

40/953	dto. jedoch 20x10x1000 mm		
--------	---------------------------	--	--



40/500	Spannschloss verzinkt M8x110 mm mit verzinkten Haken / Öse.		
--------	--	--	--

40/502	Spannschloss verzinkt M8x110 mm mit verzinkter Öse / Öse.		
--------	--	--	--

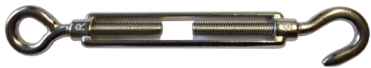

40/508	Spannschloss A4 M8x110 mm mit A4-Haken / Öse.		
--------	--	--	--



40/509	Seilklemme <u>A4</u> für Seil 4 mm ø.		
--------	---------------------------------------	--	--



40/504	Drahtseil 4 mm ø, verzinkt.	lfd.m.	
--------	-----------------------------	--------	--

40/505	Drahtseil 4 mm ø, A4, weiß.	lfd.m.	
--------	-----------------------------	--------	--

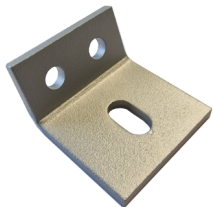

40/510	Alu-Befestigungswinkel für Spannschloss mit Klemmstück 2xM6x13, A2-Mutter + Plastikkappe, pulverbeschichtet.		
--------	---	--	--



40/511	Drahhaken für Spannseil, verzinkt		
--------	--------------------------------------	--	--



0991/405	Schaumstoff, selbstklebend, 40x5 mm, 10 m Rolle (für Füße)		
----------	---	--	--

0991/406	Schaumstoff 40x5x85 mm.		
----------	-------------------------	--	--



0991/40	Schaumstoff selbstklebend, 40x40x2000 mm.		
---------	--	--	--

0991/20	Schaumstoff selbstklebend, 40x23x2000 mm ( für 6-T )		
---------	---	--	--

## Netto-Preisliste 2026

(Preiserhöhungen vorbehalten)

# Schutzdachrinnen und Zubehör

Nr.	Bezeichnung:	per Stück	Preis / Euro
-----	--------------	-----------	--------------



### Alu-Schutzdachrinne

060600	100/40/40/27 x 1,5 x 6000 mm	lfd.m.
060700	100/40/40/27 x 1,5 x 6000 mm	lfd.m.
	silber eloxiert	



### Alu-Verbindungsprofil für Rinne

062600	102/44/39 x 1,5 x 6000 mm	lfd.m.
	silber eloxiert	
062101	102/44/39 x 1,5 x 150 mm	
	silber eloxiert	

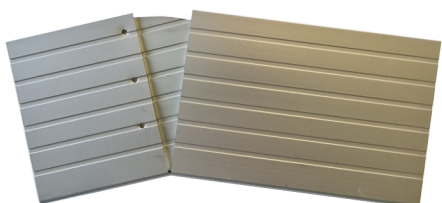

### Seitliche Verbindungsecke rechts

06403	Abknickung verstellbar von 100°-180°
	80/150 mm, silber eloxiert



### Seitliche Verbindungsecke links

06404	Abknickung verstellbar von 100°-180°
	150/80 mm, silber eloxiert

Bei Aluminium-Profilen in Herstellungslängen treten produktionsbedingt an den Köpfen Eloxalklemmstellen auf.  
Die Profile sind deshalb meist länger als 6000 mm.

## Netto-Preisliste 2026

(Preiserhöhungen vorbehalten)

### Schutzdachrinnen und Zubehör

Nr.	Bezeichnung:	per Stück	Preis / Euro
-----	--------------	-----------	--------------



06405

#### Verbindungsecke Giebeldach Mitte

Abknickung nach Angabe

140/140 mm, silber eloxiert



06406

#### Verbindungsecke Giebeldach Mitte

Abknickung verstellbar von 100°-180°

150/150 mm, silber eloxiert



06407

#### Verbindungsecke Giebeldach seitlich

Abknickung verstellbar von 130°-180°

150/150 mm, silber eloxiert



06410

#### Äußere Verbindungsecke 90°

135/135 mm, silber eloxiert

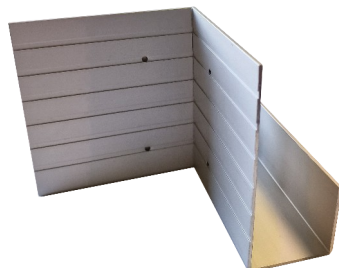

06411

#### Innere Verbindungsecke 90°

90/90 mm, silber eloxiert



## Netto-Preisliste 2026

(Preiserhöhungen vorbehalten)

### Schutzdachrinnen und Zubehör



Nr.	Bezeichnung:	per Stück	Preis / Euro
06415	<b>Äußere Verbindungsecke 90° rechts</b> mit Abknickung nach oben, Winkel nach Angabe 130/120/130 mm, silber eloxiert		



06420	<b>Äußere Verbindungsecke 90° links</b> mit Abknickung nach oben, Winkel nach Angabe 130/120/130 mm, silber eloxiert		
-------	---	--	--

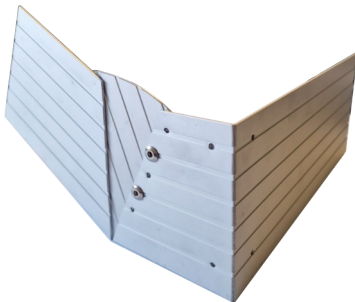

06416	<b>Äußere Verbindungsecke 90° rechts</b> mit Abknickung verstellbar von 130°-170° 230/230 mm, silber eloxiert		
-------	---	--	--

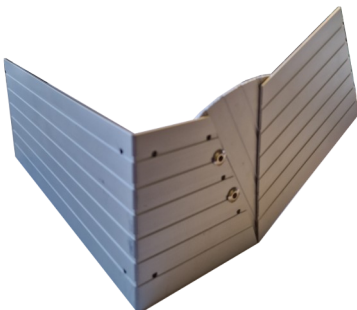



06421	<b>Äußere Verbindungsecke 90° links</b> mit Abknickung verstellbar von 130°-170° 230/230 mm, silber eloxiert		
-------	--	--	--

## Netto-Preisliste 2026

(Preiserhöhungen vorbehalten)

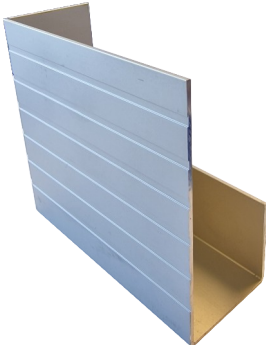
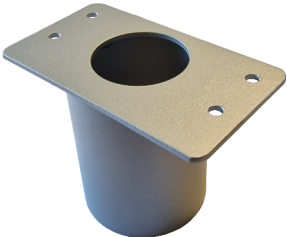
# Schutzdachrinnen und Zubehör

	Nr.	Bezeichnung:	per Stück	Preis / Euro
	06425	<b>Abschlussstück rechts</b> 110 mm, silber eloxiert		
	06426	<b>Abschlussstück links</b> 110 mm, silber eloxiert		
	06605	<b>Wasserablauf für Rinne</b> , 50 mm ø, zur Aufnahme von Plastikablaufrohren NW 50. pulverbeschichtet silber		
	06610	<b>Alu-Halter für Rinne</b> mit Klemmstück 1xM6x13, A2-Mutter M6 und Plastikkappe		
	06611	<b>Stahl-Halter für Rinne</b> mit Klemmstück 1xM6x13, A2-Mutter M6 und Plastikkappe		
	06615	<b>Alu-Halter für Rinne</b> ohne Klemmstück		
	06616	<b>Stahl-Halter für Rinne</b> ohne Klemmstück		
	06620	<b>Plastik-Stopfen</b> für 40 mm #, als Endstopfen für Schutzdachrinne, schwarz		

## Netto-Preisliste 2026

(Preiserhöhungen vorbehalten)

### Alu-Zeltregentinnen (mit Kederaufnahme)

Nr.	Bezeichnung:	Preis / Euro
-----	--------------	--------------

**nur solange der Vorrat reicht !**



055260	Alu-Dachrinne 2600 mm, blank	lfd.m.
--------	------------------------------	--------

055400	Alu-Dachrinne 4000 mm, blank	lfd.m.
--------	------------------------------	--------

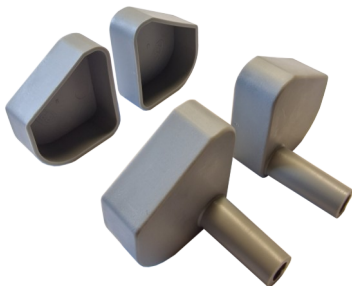

055	Abschlusskappen-Set für Dachrinne 1 Set = 4 Stück, jeweils 2 Stück mit Ablauf und 2 Stück ohne Ablauf, jeweils seitenverkehrt.	
-----	---	--

## Netto-Preisliste 2026

(Preiserhöhungen vorbehalten)

### Alu-4-T Pavillon 3 x 3 m

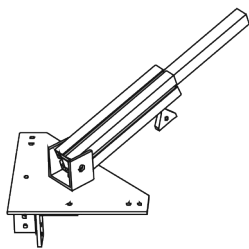

Seitenecke mit Gelenklasche und Winkel

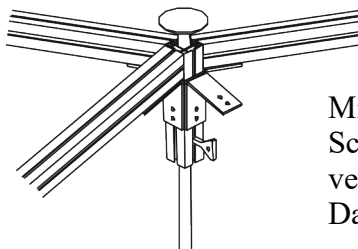

Mittlecke mit  
Scharnieren und  
verstellbarer Ronde oder  
Dachhaube 310 mm ø

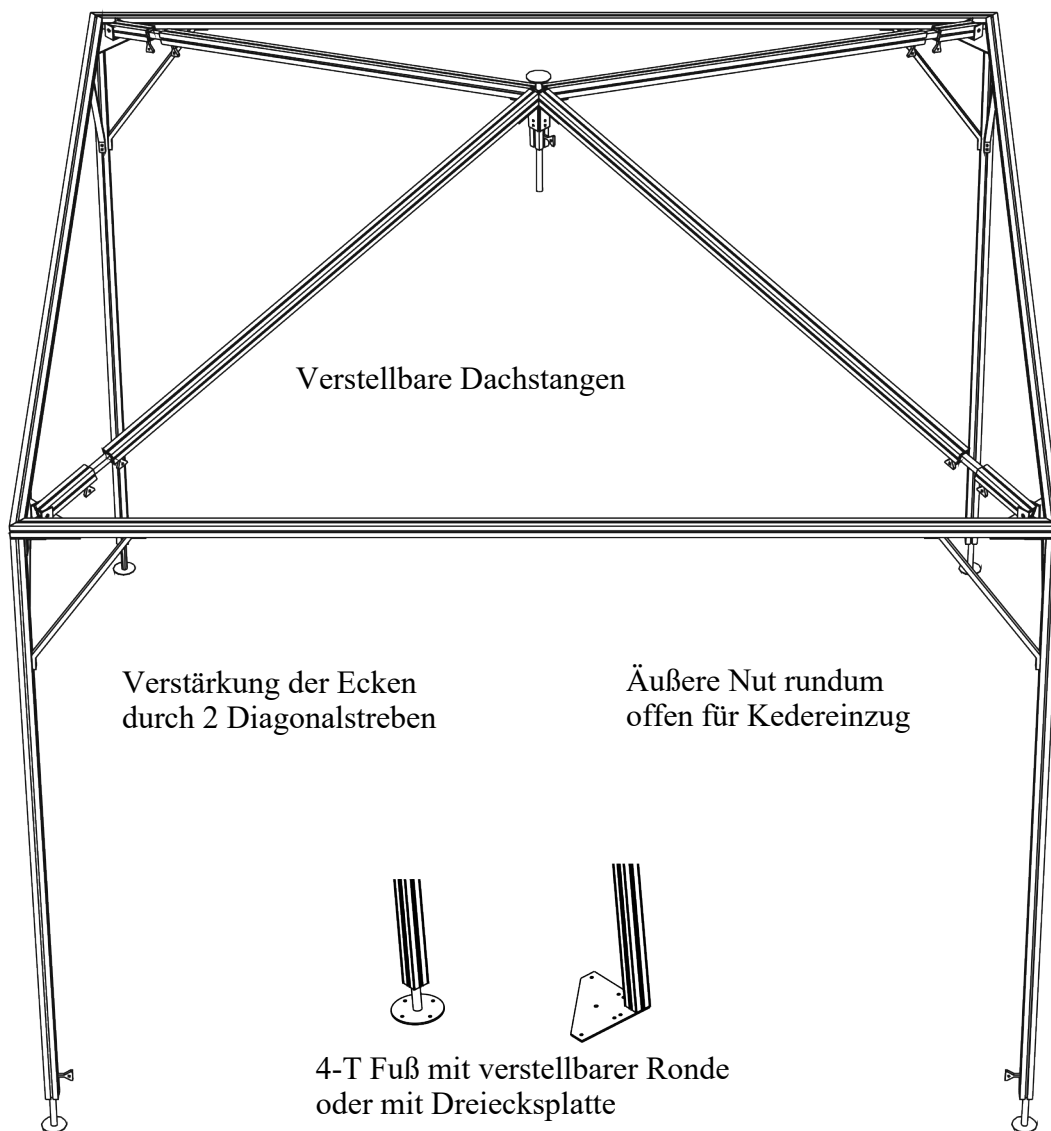
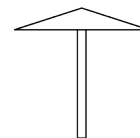

Verstellbare Dachstangen

Verstärkung der Ecken  
durch 2 Diagonalstreben

Äußere Nut rundum  
offen für Kedereinzug

4-T Fuß mit verstellbarer Ronde  
oder mit Dreiecksplatte

300 x 300 cm

Preis Euro / Stück

#### Alu-4-T Pavillon 300x300 cm

(Seitenhöhe 210 cm, Mittelhöhe 270 cm)

Zusatzfuß mit Ronde

Zusatzdachstange

Mehrpreis für Alu-Dachhaube 310 mm ø

Mehrpreis für Füße mit Dreiecksplatten (je Pavillon)

Mehrpreis für 4-T Bodenrahmen (ohne Ronde oder Dreiecksplatte)

## **Alu-4-T Pavillon 3 x 3 m mit Überstand**

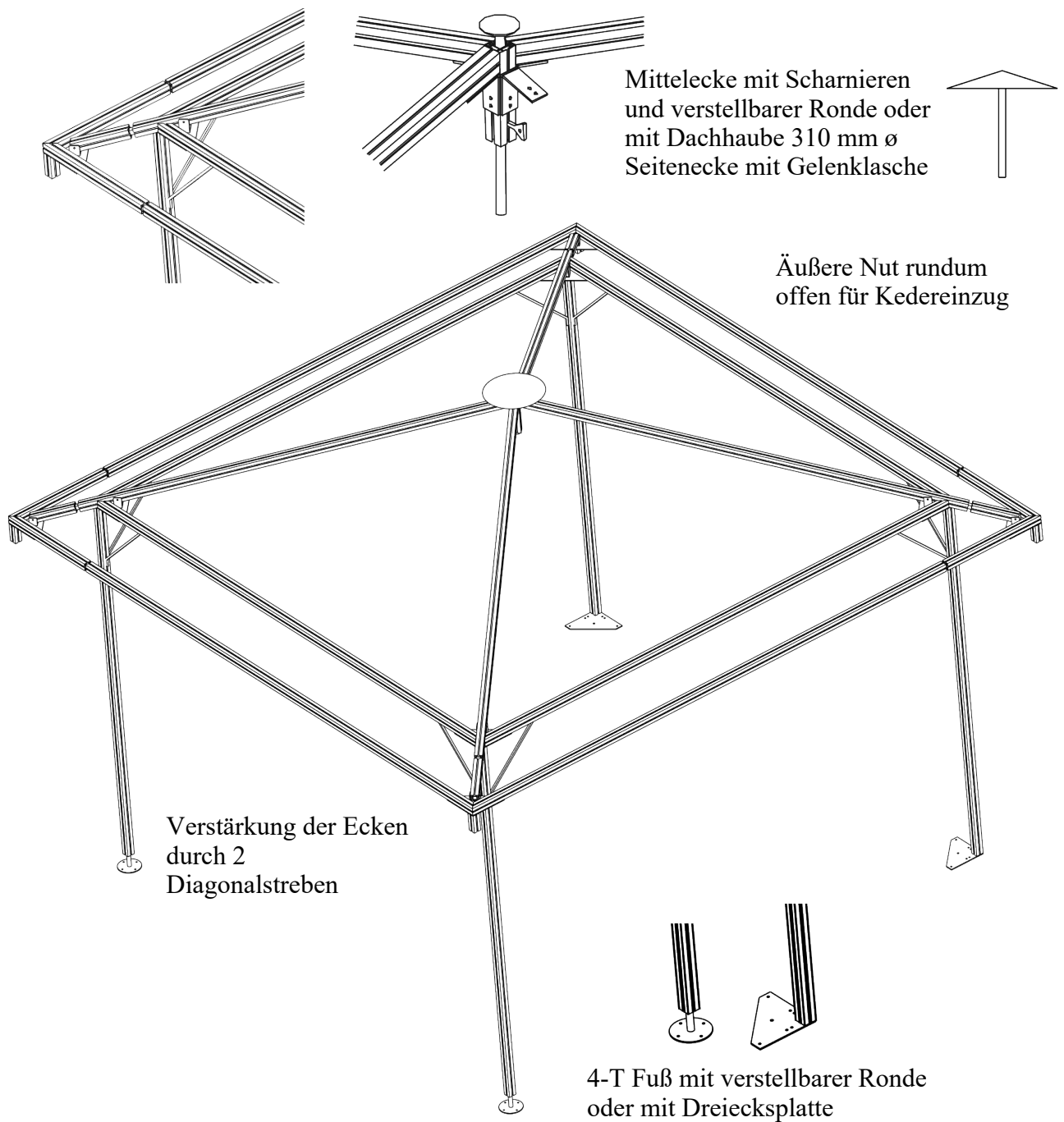

**300 x 300 cm**

**Preis Euro / Stück**

### **Alu-4-T Pavillon 300x300 cm mit Überstand**

(Seitenhöhe 210 cm, Mittelhöhe 270 cm, Überstand 30 cm)

Zusatzfuß mit Ronde

Zusatzdachstange

Überstandstütze

Mehrpreis für Alu-Dachhaube 310 mm ø

Mehrpreis für Füße mit Dreiecksplatten (je Pavillon)

Mehrpreis für 4-T Bodenrahmen (ohne Ronde oder Dreiecksplatte)



## Netto-Preisliste 2026

(Preiserhöhungen vorbehalten)

### Alu-4-T Pavillon 4 x 3 m

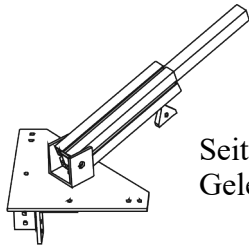

Seitenecke mit Gelenklasche und Winkel

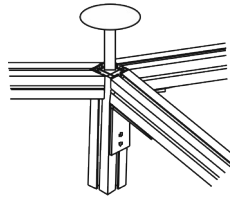

Mittlecke mit Scharniere, 2 x verstellbarer Ronde und angeschweißter Giebelstange

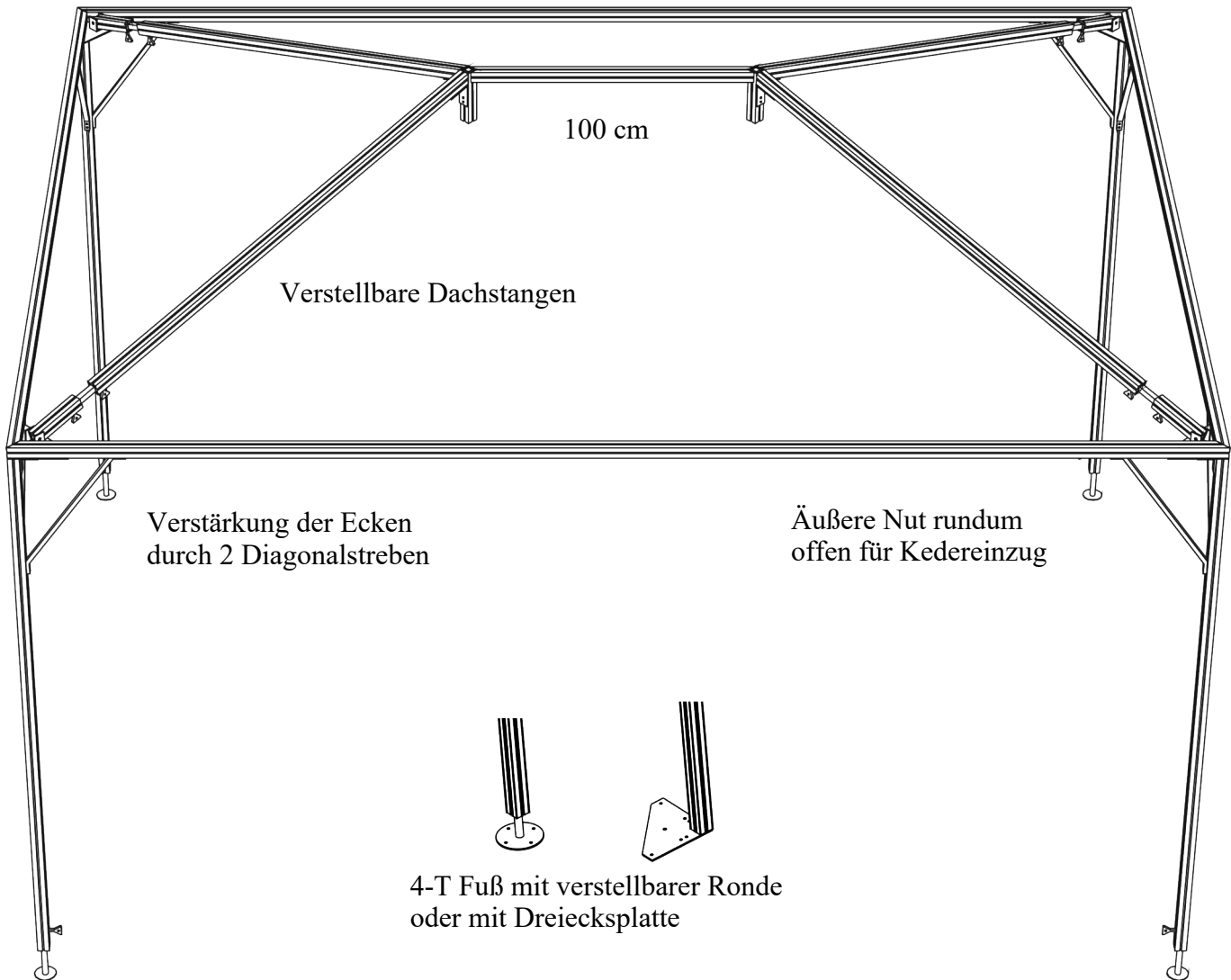

400 x 300 cm

Preis Euro / Stück

#### Alu-4-T Pavillon 400x300 cm

(Seitenhöhe 210 cm, Mittelhöhe 270 cm)

Zusatzfuß mit Ronde

Zusatzdachstange kurze Seite

Zusatzdachstange lange Seite

Mehrpreis für Füße mit Dreiecksplatten (je Pavillon)

Mehrpreis für 4-T Bodenrahmen (ohne Ronde oder Dreiecksplatte)

## Netto-Preisliste 2026

(Preiserhöhungen vorbehalten)

### Alu-4-T Pavillon 4 x 3 m mit Überstand

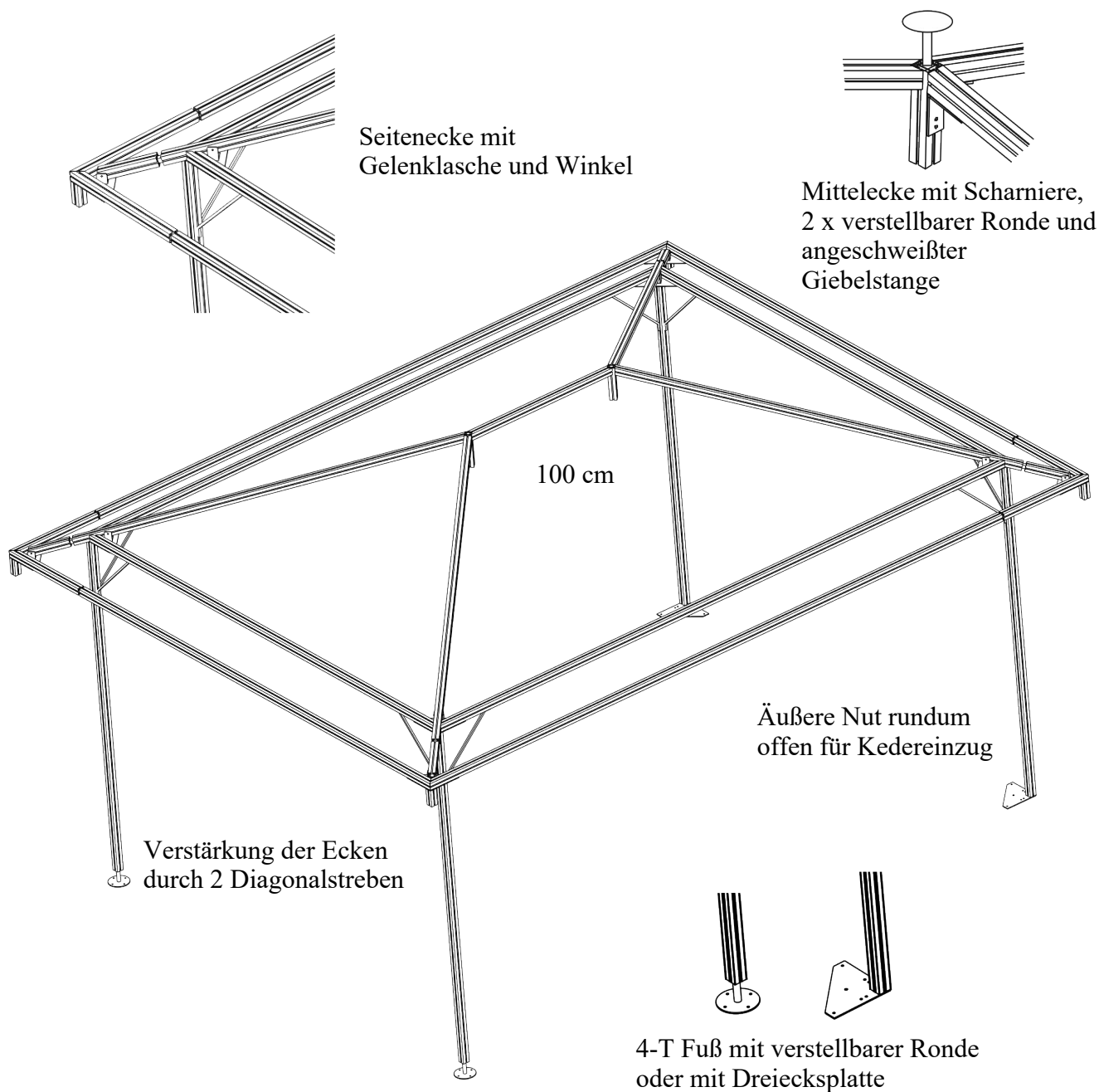

400 x 300 cm

Preis Euro / Stück

### Alu-4-T Pavillon 400x300 cm mit Überstand

(Seitenhöhe 210 cm, Mittelhöhe 270 cm, Überstand 30 cm)

Zusatzfuß mit Ronde

Zusatzdachstange kurze Seite

Zusatzdachstange lange Seite

Überstandstütze

Mehrpreis für Füße mit Dreiecksplatten (je Pavillon)

Mehrpreis für 4-T Bodenrahmen (ohne Ronde oder Dreiecksplatte)

## Netto-Preisliste 2026

(Preiserhöhungen vorbehalten)

### Alu-4-T Vorzeltgerüst Pultdach

(Material: Alu-4-T Profil 40x1,5 mm  $\oplus$ )

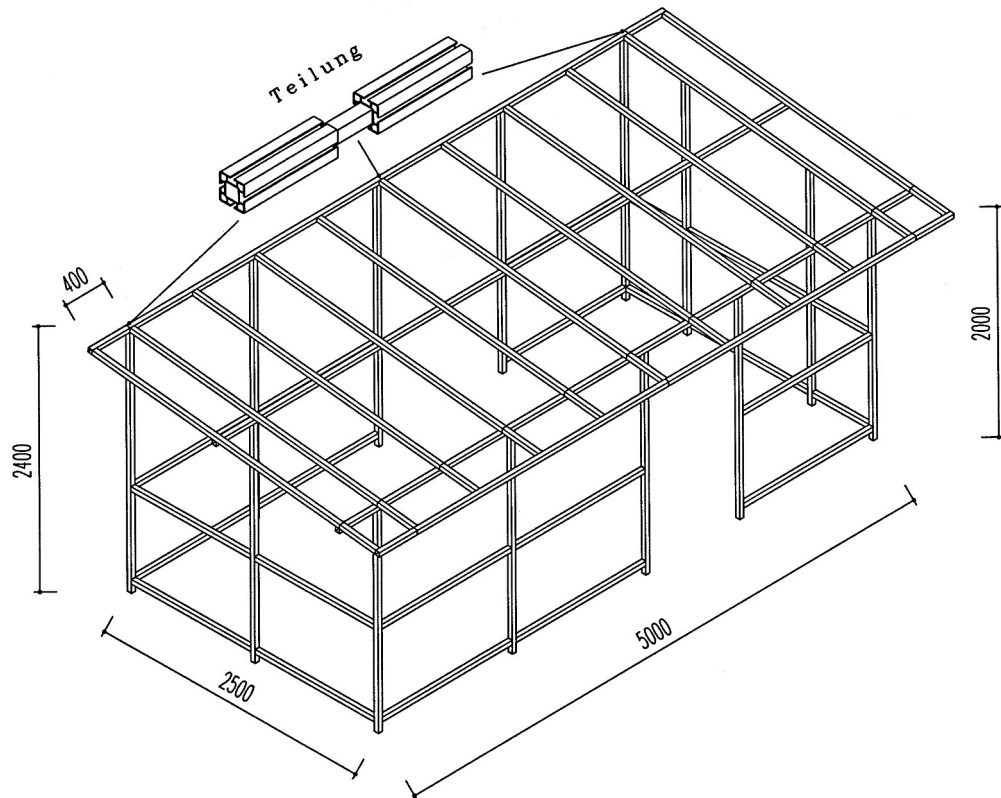

### Alu-4-T Vorzeltgerüst Giebeldach

(Material: Alu-4-T Profil 40x1,5 mm  $\oplus$ )

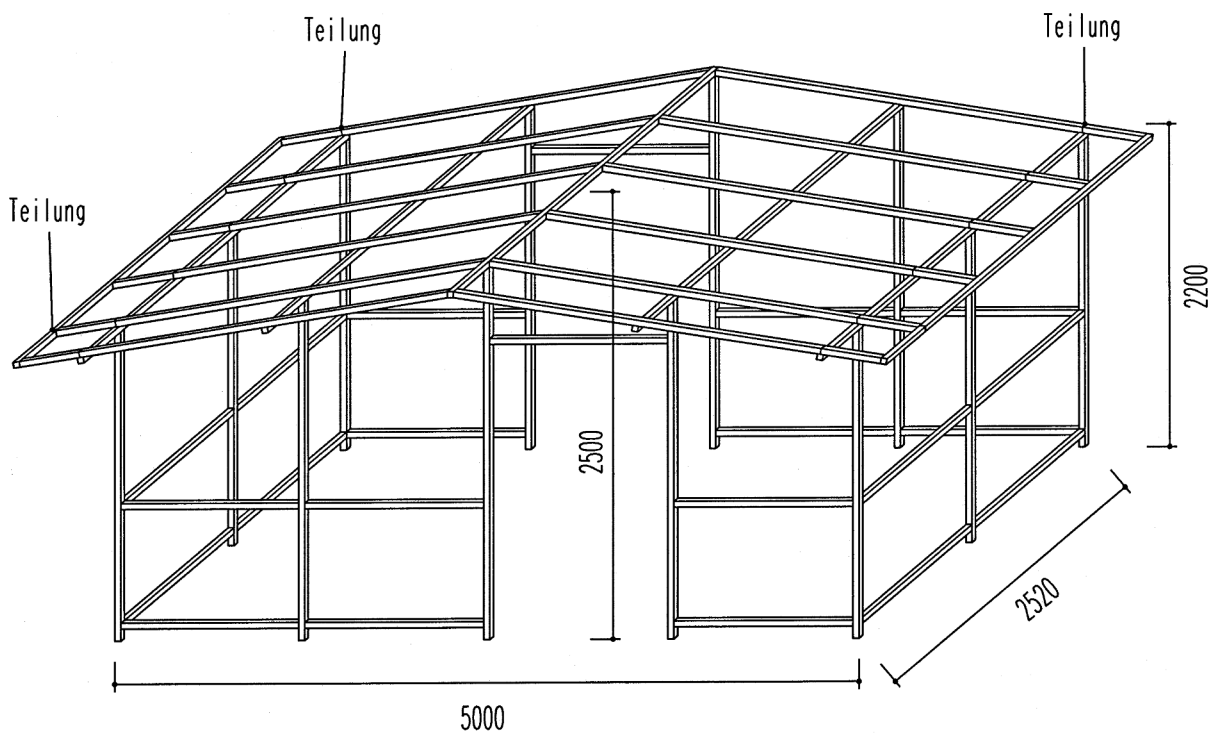

## Netto-Preisliste 2026

(Preiserhöhungen vorbehalten)

### Alu-4-T Vorzeltgerüst vorne Giebel, hinten gerade

(Material: Alu-4-T Profil 40x1,5 mm ☎)

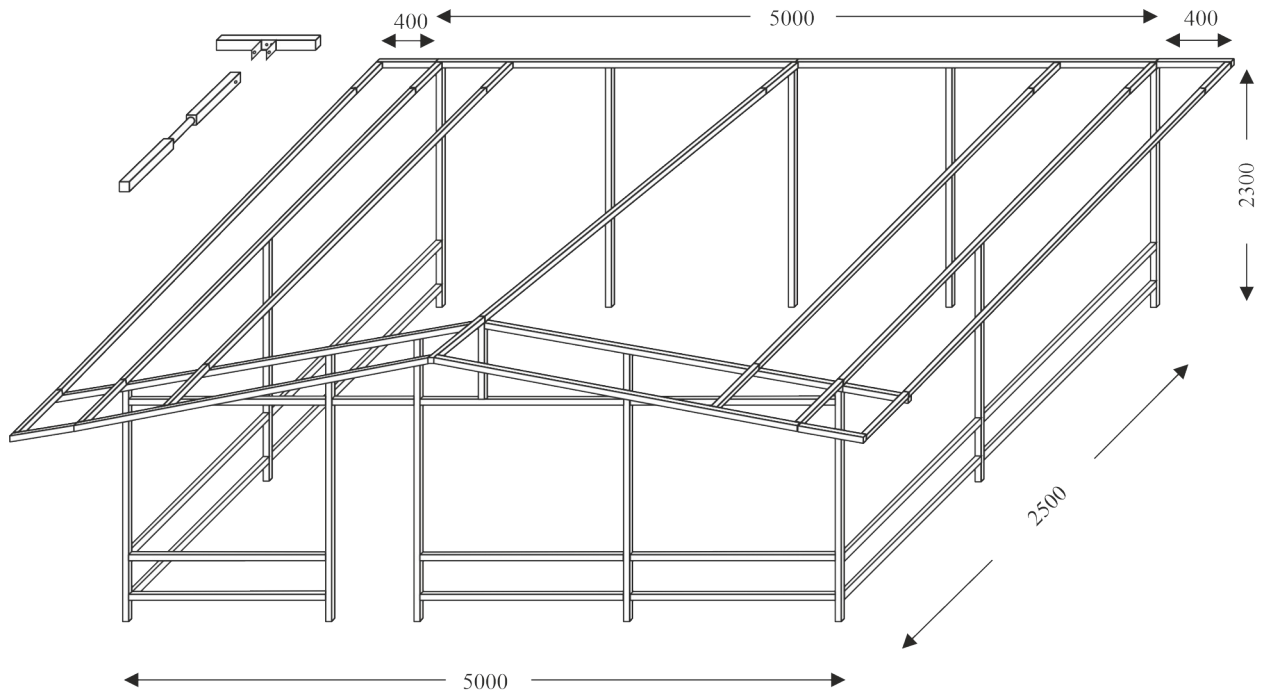

### Alu-4-T Vorzeltgerüst Giebeldach zum Einhängen

(Material: Alu-4-T Profil 40x1,5 mm ☎)

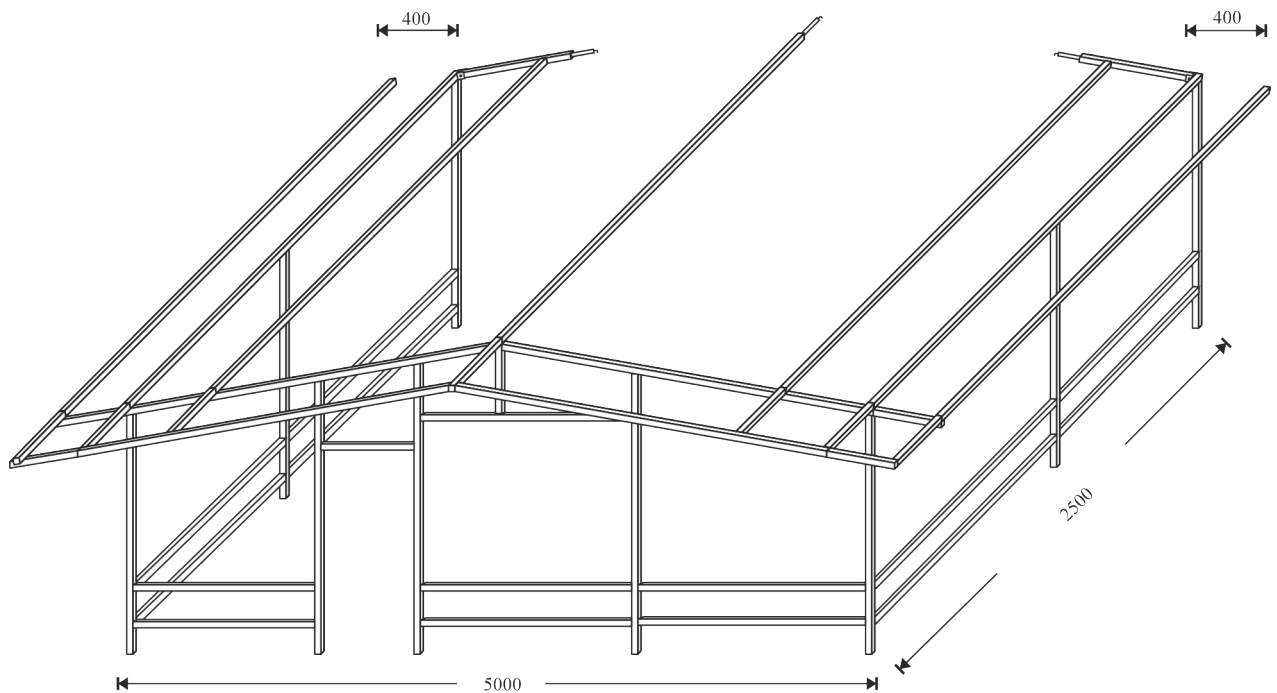

## Netto-Preisliste 2026

(Preiserhöhungen vorbehalten)

### Alu-4-T Vorzeltgerüst Pultdach mit Schutzdach

(Material: Alu-4-T Profil 40x1,5 mm ㊦)

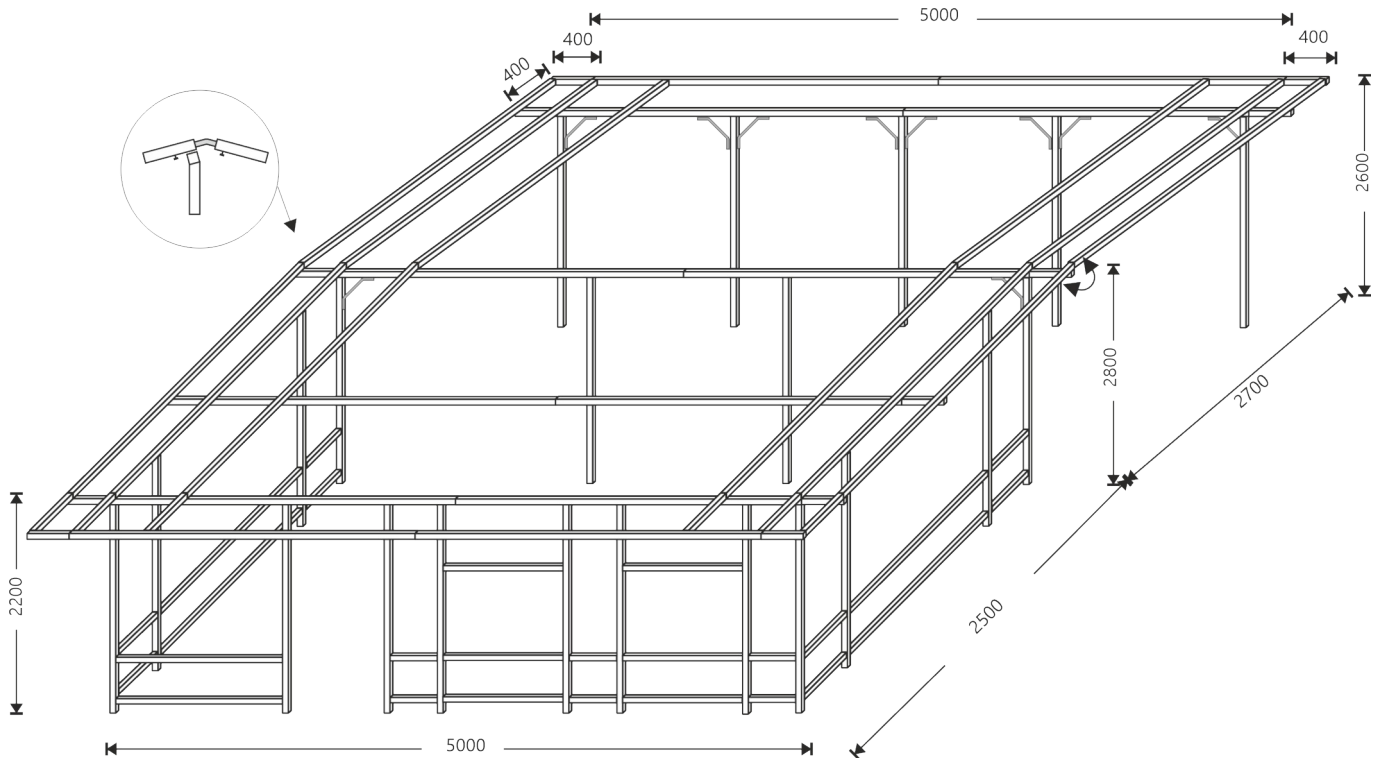

### Alu-4-T Vorzeltgerüst Giebeldach mit Schutzdach

(Material: Alu-4-T Profil 40x1,5 mm ㊦)

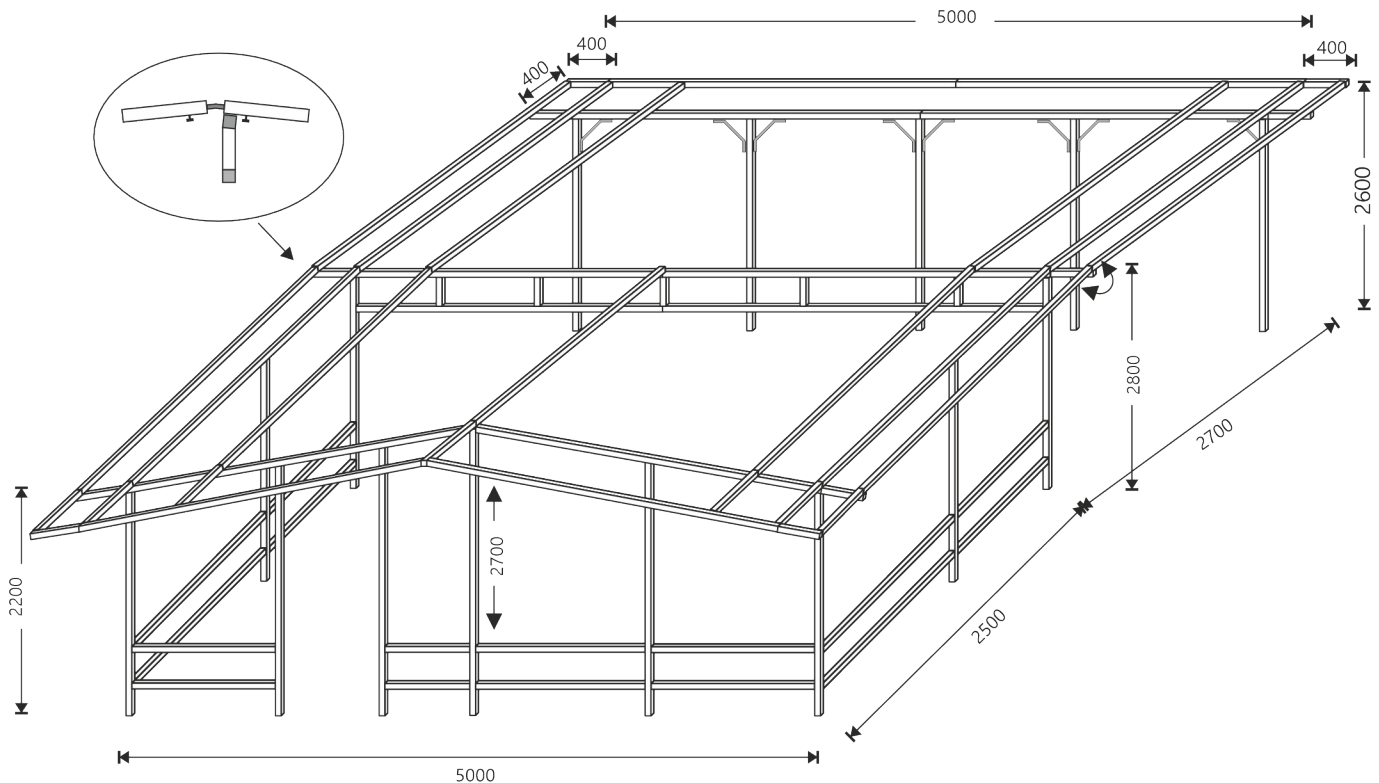



## Netto-Preisliste 2026

(Preiserhöhungen vorbehalten)

### Vorzeltgerüste aus Alu-4-T Profil 40x1,5 mm 卐

Diese Gerüste werden speziell nach Kundenwunsch gefertigt.

Nach Angabe der Maße auf einer Skizze wird eine Zeichnung erstellt, die vom Kunden bestätigt wird.

Es können alle Sonderwünsche berücksichtigt werden, soweit sie technisch möglich sind.

Material: Alu-4-T Profil, naturton eloxiert, inkl. Winkel und Schrauben.

### Preisbeispiele für Form Pultdach / Giebeldach

Tiefe:	250 cm
vordere Höhe:	200 cm
hintere Höhe:	240 cm
vorderer und seitlicher Dachüberstand:	40 cm

**Ein genaues Angebot wird jeweils anhand der Stückliste erstellt.**

Breite	Dachstangen Gerüst+Überstand	Abstand	Füße vorne	Füße hinten	Füße seitlich	ca. Preis / Gerüst
301 - 350 cm	6+2	ca. 60-70 cm	4	4	2	
351 - 400 cm	7+2	ca. 58-66 cm	4	4	2	
401 - 450 cm	8+2	ca. 57-64 cm	5	5	2	
451 - 500 cm	9+2	ca. 56-62 cm	5	5	2	
501 - 550 cm	10+2	ca. 56-61 cm	5	5	2	
551 - 600 cm	11+2	ca. 55-60 cm	6	6	2	
601 - 650 cm	12+2	ca. 55-59 cm	6	6	2	
651 - 700 cm	13+2	ca. 55-58 cm	6	6	2	
701 - 750 cm	14+2	ca. 54-58 cm	7	7	2	
751 - 800 cm	15+2	ca. 54-57 cm	7	7	2	

### Alu-4-T Türen 40x1,5 mm 卐

Die Türkonstruktionen bestehen aus einem 4-T-Profil-Rahmen, der mit Stoff bespannt werden kann.

Bitte bei Bestellung genau angeben ob es sich um eine DIN rechts oder DIN links Türe handelt.

Serienmäßig sind die Türen mit einem Buntbartschloss ausgestattet.

Auf Wunsch ist auch ein Zylinderschloss erhältlich.

## Netto-Preisliste 2026

(Preiserhöhungen vorbehalten)

### Flügeltüre für Alu-4-T Gerüste



Nr.	Bezeichnung:	Preis / Euro
0050	Flügeltür	ca. 80 x 190 cm
0051	Flügeltür geteilt (Stalltür)	ca. 80 x 190 cm

### Flügeltüre zum Einbau in Rundrohr-Gerüste



Nr.	Bezeichnung:	Preis / Euro
0052	Flügeltür zum Einbau in Rundrohrgerüste,	ca. 80 x 190 cm
0053	Stalltür zum Einbau in Rundrohrgerüste,	ca. 80 x 190 cm

## Netto-Preisliste 2026

(Preiserhöhungen vorbehalten)

### Schiebetüre für Alu-4-T Gerüste

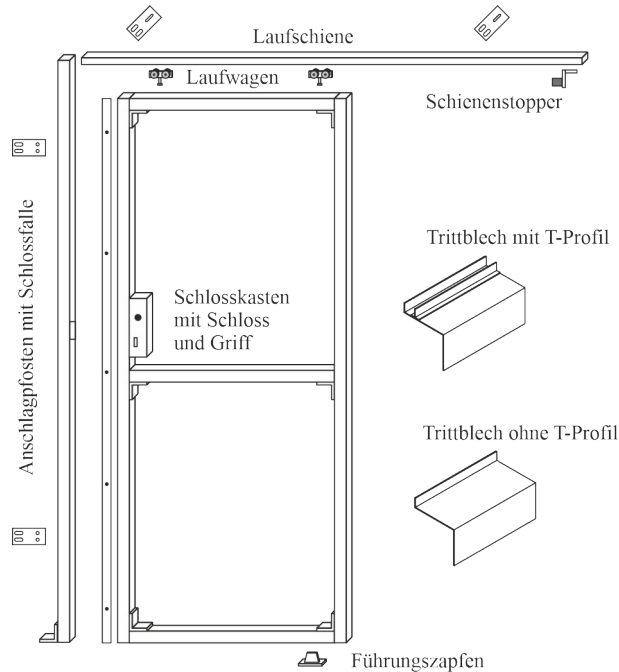

Nr.	Bezeichnung:	Preis / Euro
0055	Schiebetür mit Führungszapfen ca. 90 x 200 cm	
0056	Schiebetür mit Trittbloch ohne T-Profil ca. 90 x 200 cm	
	Mehrpreis für Trittbloch mit T-Profil 20x20x2x1500 mm	

### Schiebetüre zum Einbau in Rundrohr-Gerüste

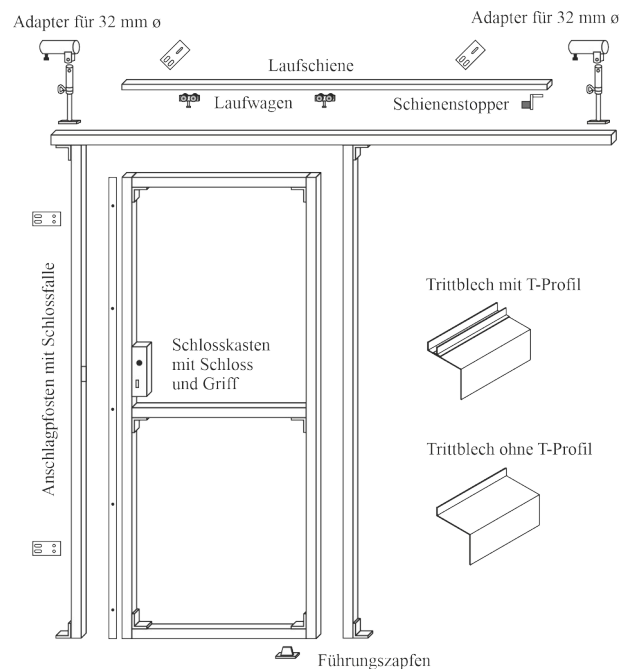

Nr.	Bezeichnung:	Preis / Euro
0057	Schiebetür zum Einbau mit Führungszapfen ca. 90 x 200 cm	
0058	Schiebetür zum Einbau mit Trittbloch ca. 90 x 200 cm	
	Mehrpreis für Trittbloch mit T-Profil 20x20x2x1500 mm	

## Netto-Preisliste 2026

(Preiserhöhungen vorbehalten)

### Einzelteile für Alu-4-T Türen

	Nr.	Bezeichnung:	Preis / Euro
	40/800	Flügel Türschloss DIN rechts (Buntbart)	
	40/801	Flügel Türschloss DIN links (Buntbart)	
	40/820	Flügel Türschloss DIN rechts (Zylinder)	
	40/821	Flügel Türschloss DIN links (Zylinder)	
	40/802	Schiebetürschloss (Buntbart)	
	40/822	Schiebetürschloss (Zylinder)	
	40/825	Profilzylinder 30/30 mm	
	40/803	Schlosskasten für Flügeltüre (Buntbart)	
	40/823	Schlosskasten für Flügeltüre (Zylinder)	
	40/804	Schlosskasten für Schiebetüre (Buntbart)	
	40/824	Schlosskasten für Schiebetüre (Zylinder)	
	40/805	Knopfdrücker (Paar)	
	40/8050	Türgriff (Paar)	
	40/806	Schlüssel-Rosette (Buntbart)	
	40/826	Schlüssel-Rosette (Zylinder)	
	40/807	Drücker-Rosette	
	40/808	Grendel-Riegel 40 mm	
	40/809	A2-Scharnier	

## Netto-Preisliste 2026

(Preiserhöhungen vorbehalten)

### Einzelteile für Alu-4-T Türen

	Nr.	Bezeichnung:	Preis / Euro
	40/810	Alu-Laufschiene x 2000 mm	
	40/811	Laufwagen komplett für Schiebetüre	
	40/812	Schienenstopper	
	40/813	Führungzapfen (Plastik)	
	40/814	Verbindungsplatte 80x40x6 mm für Laufschiene	
	40/815	Verbindungsplatte 80x40x6 mm für 4-T-Pfosten	
	40/835	Verbindungsplatte 90x40x6 mm für 4-T-Pfosten	
	40/816	A2-Senkkopfschraube M5x16	
	40/817	A2-Mutter M5 für Laufschiene	
	40/818	Gewindeplatte 40x15x6 mm mit Gewinde 2 x M6 für Scharniere	
	40/819	A2-Schraube M6x8 für Scharniere	
	40/830	PVC-Bürstenleiste (grau) 40 x 2000 mm mit 15 mm Borsten (schwarz)	
	40/840	Trittblech 80x100x20x2000 mm	
	40/842	T-Profil 20x20x2x1500 mm	
	40/845	PVC-Kantenschutzleiste (grau)	lfd.m.

## **Wohnwagen-Schutzdach**

**(Version mit Gussfüßen)**

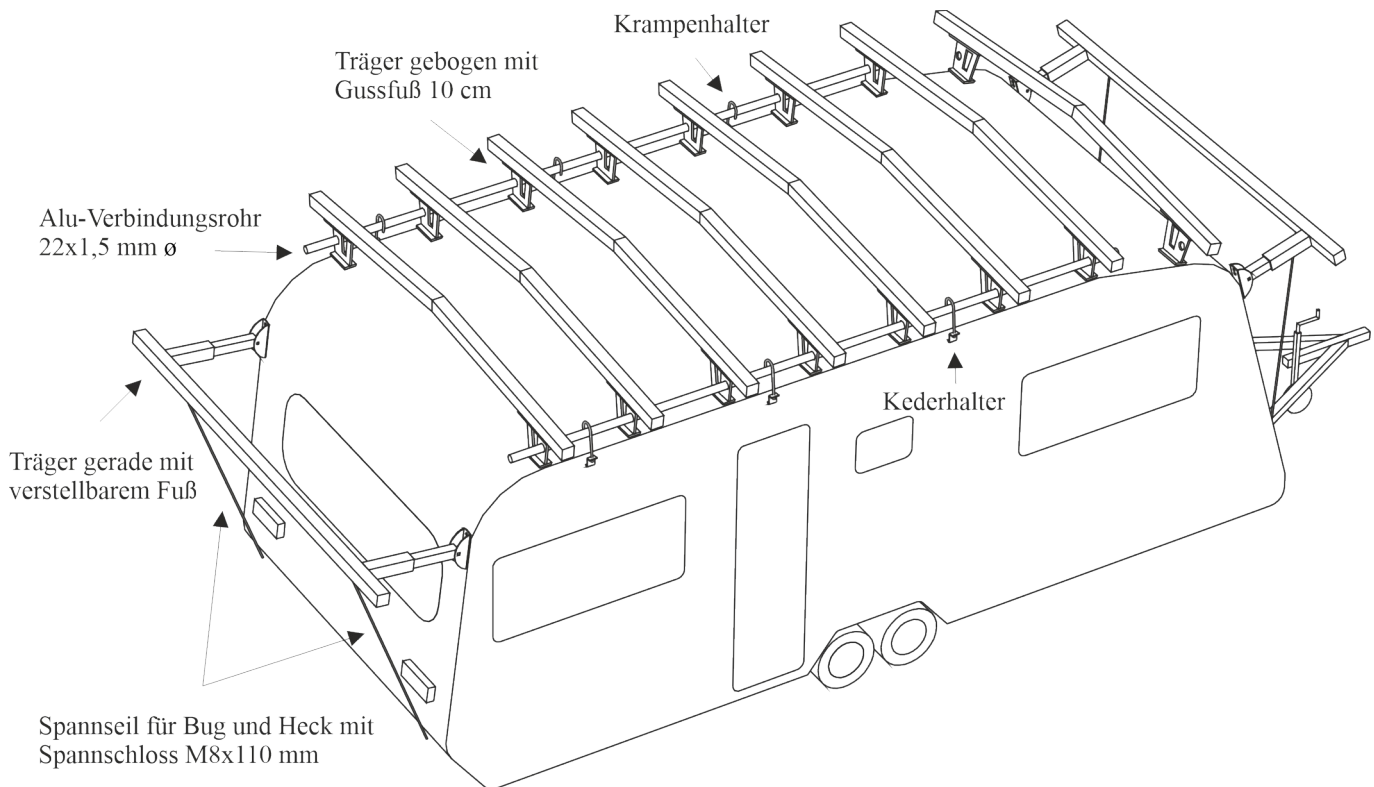

## **Wohnwagen-Schutzdach**

**(Version mit Auflageschiene)**

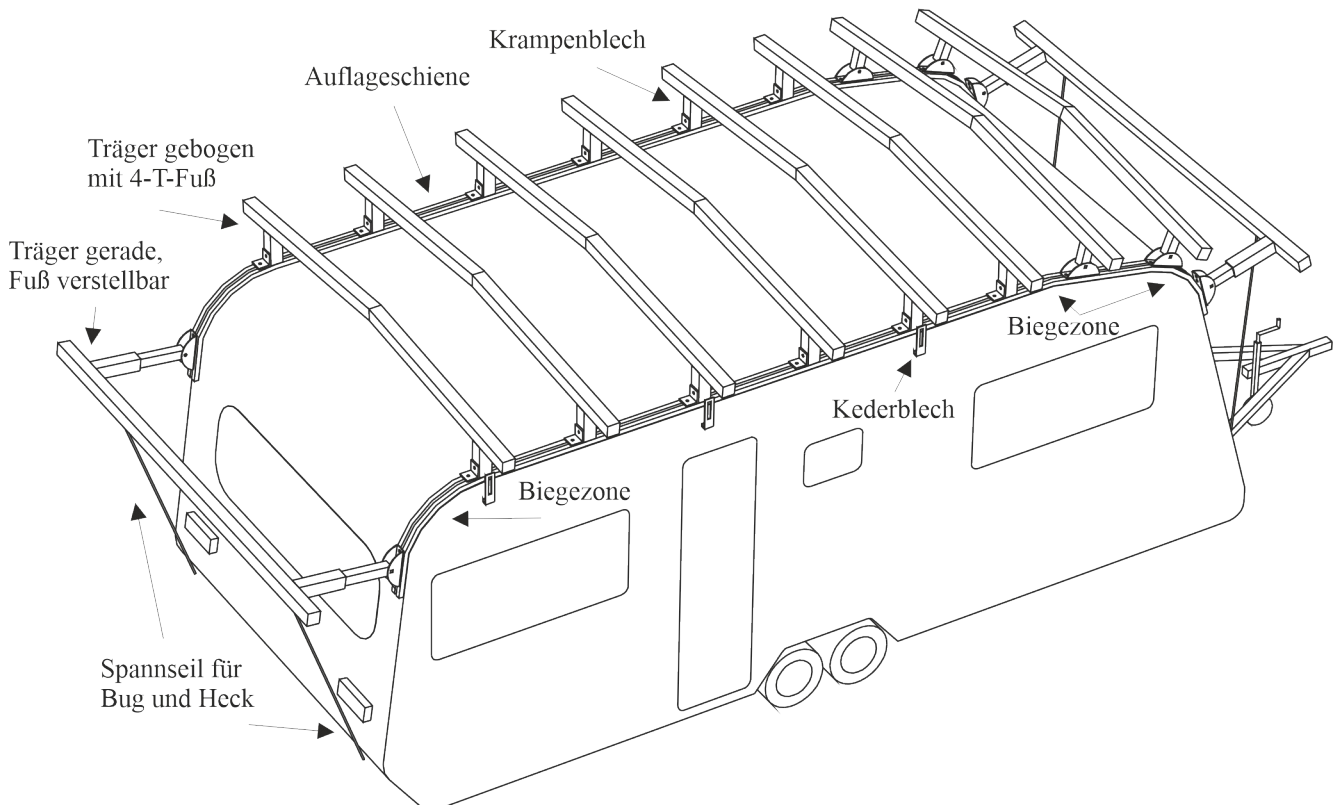

## **Wohnwagen-Schutzdach**

**(alle Träger in verschiedenen Längen oder 6-T Profil lieferbar, Preise auf Anfrage)**

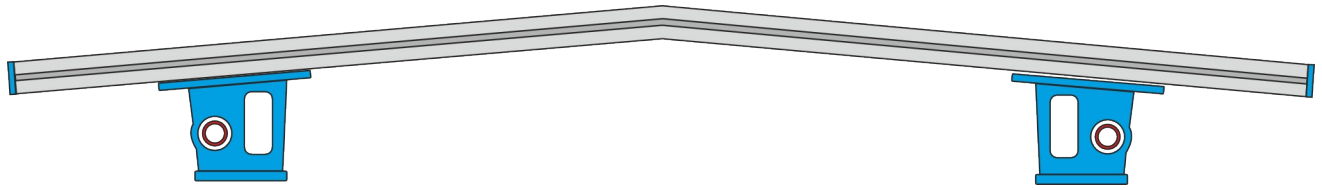

**T01 Träger gebogen 170° oder 175° x 3000 mm mit Gussfuß**

- 2 x Gussfuß 100 mm (gerade oder 95°), pulverbeschichtet
- 2 x PVC-Fußleiste oder Schaumstoff
- 4 x Klemmstück 1xM6x13 und Hutmutter M6
- 2 x Plastik-Abschlussstopfen für 4-T-Profil

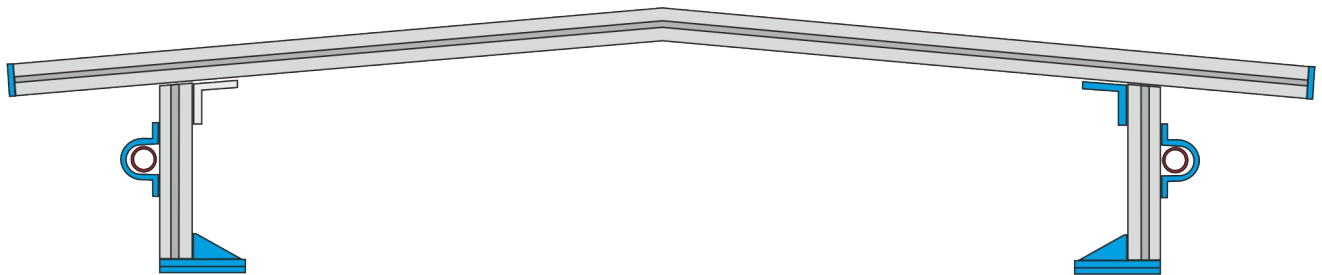

**T02 Träger gebogen 170° oder 175° x 3000 mm mit 4-T Fuß**

- 2 x 4-T-Fuß 200 mm
- 2 x Fußplatte, pulverbeschichtet
- 2 x Schaumstoff 40x5x85 mm
- 2 x Alu-Winkel 60x60x25x6/95°
- 4 x Klemmstück 2xM6x13 mit Hutmutter M6
- 2 x Befestigungsschelle für Verbindungsrohr 22 mm ø
- 4 x Klemmstück 1xM6x13 + A2-Mutter + Plastik-Kappe
- 2 x Plastik-Abschlussstopfen für 4-T-Profil

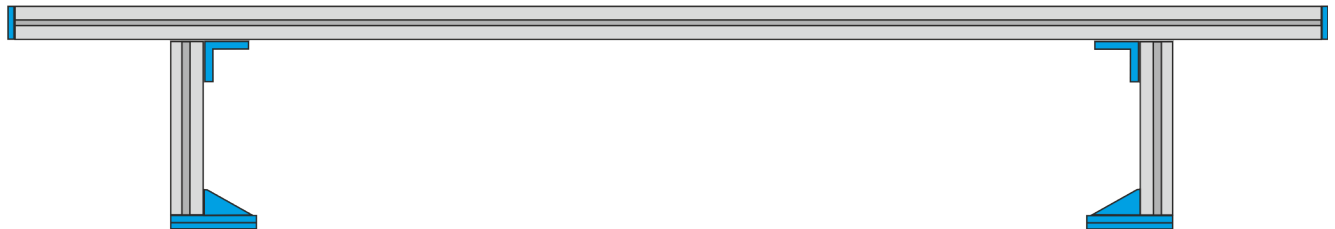

**T03 Träger gerade x 3000 mm mit 4-T Fuß**

- 2 x 4-T-Fuß 120 mm
- 2 x Alu-Fußplatte, pulverbeschichtet
- 2 x Schaumstoff 40x5x85 mm
- 2 x Alu-Winkel 60x60x30x6/90°, pulverbeschichtet
- 4 x Klemmstück 2xM6x13 mit Hutmutter M6
- 2 x Plastik-Abschlussstopfen für 4-T-Profil



## **Wohnwagen-Schutzdach**

**(alle Träger in verschiedenen Längen oder 6-T Profil lieferbar, Preise auf Anfrage)**

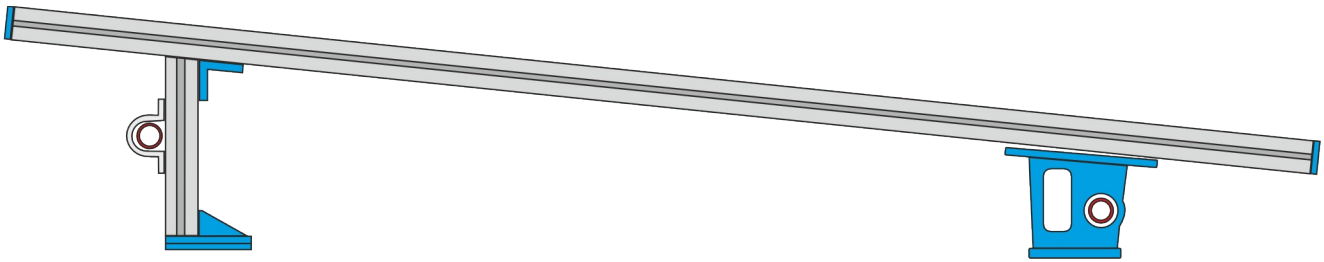

### **T04 Träger gerade, schräg laufend x 3000 mm**

- 1 x 4-T-Fuß 200 mm
- 1 x Gussfuß 100 mm, gerade, pulverbeschichtet
- 1 x Fußplatte, pulverbeschichtet
- 1 x PVC-Fußleiste und 1 x Schaumstoff 40x5x85 mm
- 1 x Alu-Winkel 60x60x25x6/87°
- 1 x Befestigungsschelle für Verbindungsrohr 22 mm ø
- 2 x Klemmstück 1xM6x13 + A2-Mutter + Plastik-Kappe
- 2 x Klemmstück 1xM6x13 mit Hutmutter M6
- 2 x Klemmstück 2xM6x13 mit Hutmutter M6
- 2 x Plastik-Abschlussstopfen für 4-T-Profil



### **T05 Träger gerade x 3000 mm mit verstellbaren Füßen**

- 2 x Schutzdach-Fuß (stufenlos verstellbar) 40x2,5/34x3 mm  $\oplus$ , 50 - 75 cm
- 2 x Schaumstoff 40x5x95 mm
- 2 x Alu-Winkel 60x60x30x6/90°, pulverbeschichtet
- 4 x Klemmstück 2xM6x13 mit Hutmutter M6
- 2 x Plastik-Abschlussstopfen für 4-T-Profil

## Wohnwagen-Schutzdach mit Auflageschiene

(alle Träger in verschiedenen Längen oder 6-T Profil lieferbar, Preise auf Anfrage)

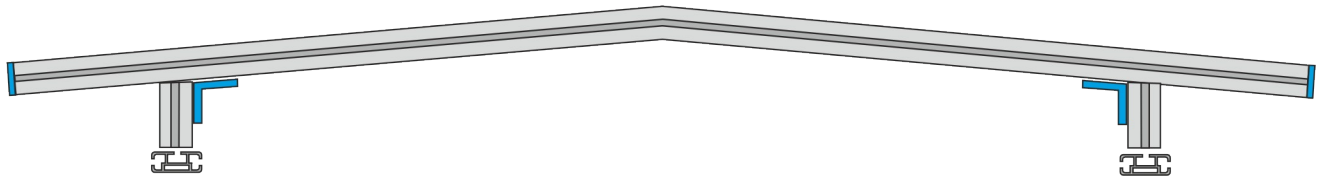

### T06 Träger gebogen 170° oder 175° x 3000 mm

2 x 4-T-Fuß 80 mm

4 x Alu-Winkel 40x40x35x5/90°, pulverbeschichtet

8 x Klemmstück 1xM6x13 mit Hutmutter M6

2 x Alu-Winkel gebogen 60x60x25x6/95°

4 x Klemmstück 2xM6x13 mit Hutmutter M6

2 x Plastik-Abschlussstopfen für 4-T-Profil

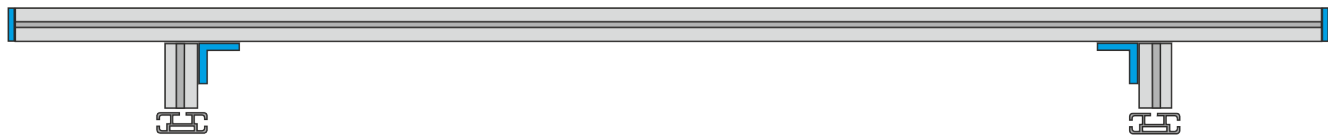
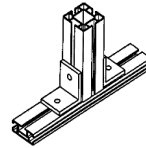

### T07 Träger gerade x 3000 mm

2 x 4-T-Fuß 120 mm

4 x Alu-Winkel 40x40x35x5/90°, pulverbeschichtet

8 x Klemmstück 1xM6x13 mit Hutmutter M6

2 x Alu-Winkel 60x60x30x6/90°, pulverbeschichtet

4 x Klemmstück 2xM6x13 mit Hutmutter M6

2 x Plastik-Abschlussstopfen für 4-T Profil

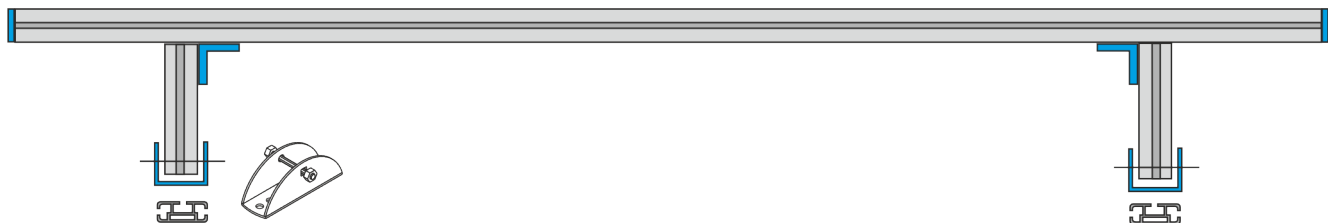

### T08 Träger gerade x 3000 mm mit Gelenkfuß

2 x 4-T-Fuß 300 mm

2 x Gelenkfuß

4 x Klemmstück 1xM6x13 + A2-Mutter + Plastik-Kappe

2 x Alu-Winkel 60x60x30x6/90°, pulverbeschichtet

4 x Klemmstück 2xM6x13 mit Hutmutter M6

2 x Plastik-Abschlussstopfen für 4-T Profil

## **Wohnwagen-Schutzdach**

**(alle Träger in verschiedenen Längen oder 6-T Profil lieferbar, Preise auf Anfrage)**

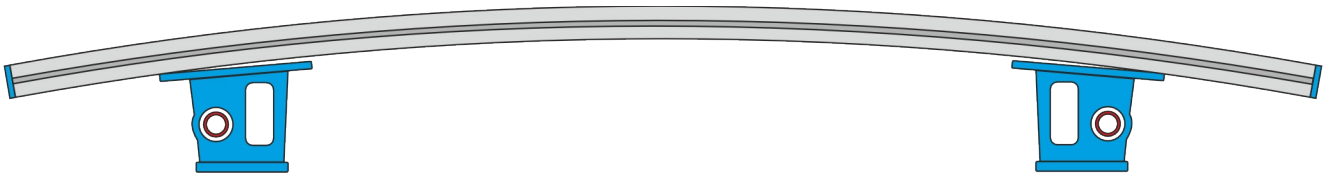

**T09 Träger rund gebogen mit Gussfüßen x 3000 mm**

- 2 x Gussfuß 100 mm (gerade oder 95°), pulverbeschichtet
- 2 x PVC-Fußleiste oder Schaumstoff
- 4 x Klemmstück 1xM6x13 und Hutmutter M6
- 2 x Plastik-Abschlussstopfen für 4-T-Profil

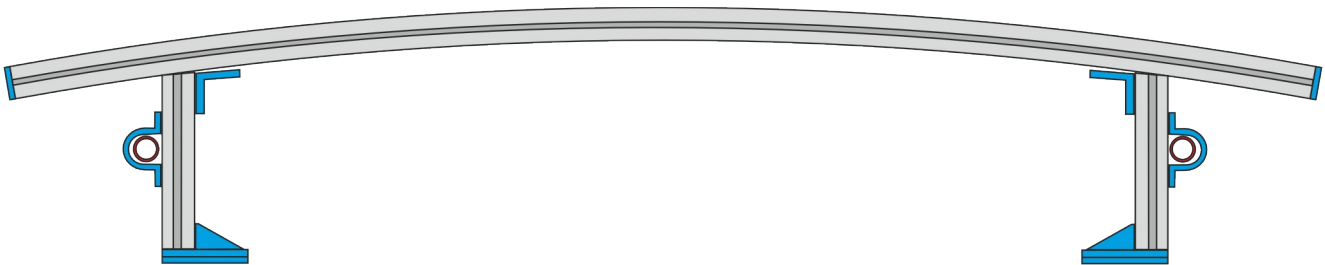

**T10 Träger rund gebogen mit 4-T Füßen x 3000 mm**

- 2 x 4-T-Fuß 200 mm
- 2 x Fußplatte, pulverbeschichtet
- 2 x Schaumstoff 40x5x85 mm
- 2 x Alu-Winkel 60x60x25x6/95°
- 4 x Klemmstück 2xM6x13 mit Hutmutter M6
- 2 x Befestigungsschelle für Verbindungsrohr 22 mm ø
- 4 x Klemmstück 1xM6x13 + A2-Mutter + Plastik-Kappe
- 2 x Plastik-Abschlussstopfen für 4-T-Profil

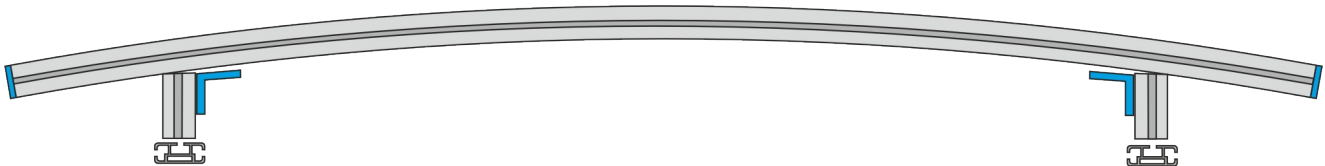

**T11 Träger rund gebogen für Auflageschiene x 3000 mm**

- 2 x 4-T-Fuß 80 mm
- 4 x Alu-Winkel 40x40x35x5/90°, pulverbeschichtet
- 8 x Klemmstück 1xM6x13 mit Hutmutter M6
- 2 x Alu-Winkel gebogen 60x60x25x6/95°
- 4 x Klemmstück 2xM6x13 mit Hutmutter M6
- 2 x Plastik-Abschlussstopfen für 4-T-Profil

## Netto-Preisliste 2026

(Preiserhöhungen vorbehalten)

### Zubehör für Wohnwagen-Schutzdächer

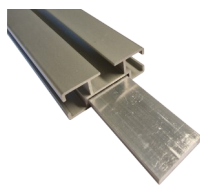

Nr.	Bezeichnung:	per Stück	Preis / Euro
40/968	Alu-Auflageschiene 40x15x1,5 mm $\oplus$ , eloxiert, Herstellungslänge 6000 mm		lfd.m.

Einschnitte für Biegezone ca. 60 cm lang,  
(Abstand ca. 20-30 mm) pro Biegezone

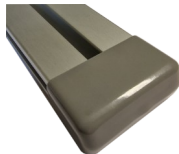

40/969	Alu-Flach 20x3x200 mm (zum Verbinden der Auflageschiene)		
--------	---	--	--

40/970	Plastik-Abschlusskappe für Auflageschiene 40x15 mm, grau		
--------	---	--	--



40/980	Schutzdach-Fuß (stufenlos verstellbar) Alu-Rohr 40x2,5/34x3 mm $\oplus$ , 50 - 75 cm		
--------	---	--	--

#### Seitliches Verbindungsrohr 22x1,5 mm $\emptyset$



40/515	Seitliches Alu-Verbindungsrohr 22x1,5 mm $\emptyset$ , eloxiert.		lfd.m.
--------	---	--	--------



40/518	Seitliches Alu-Verbindungsrohr 22x1,5x1150/1000 mm, beidseitig reduziert, mit Messing-Sperrknopf 6 mm $\emptyset$ , eloxiert		
--------	--	--	--



40/519	dto. 22x1,5x650/500 mm		
--------	------------------------	--	--

40/700	Plastik-Kappe für Rohr 22 mm $\emptyset$ , grau.		
--------	--	--	--

#### Spannseil, verzinkt und PVC-ummantelt, 4 mm $\emptyset$ x 2500 mm

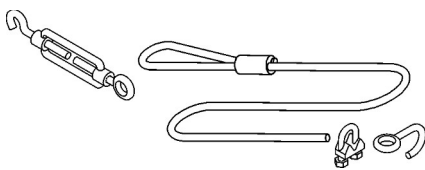

40/520	für Bug/Heck mit Spannschloss verzinkt M8x110 mm, verzinkte Haken/Öse, A4-Seilklemmen		
--------	---	--	--

40/526	für Bug/Heck mit <b>Spannschloss A4</b> M8x110 mm, <b>A4-Haken/Öse</b> , A4-Seilklemmen		
--------	---	--	--

#### Spannseil, Edelstahl A4, PVC-ummantelt weiß, 4 mm $\emptyset$ x 2500 mm

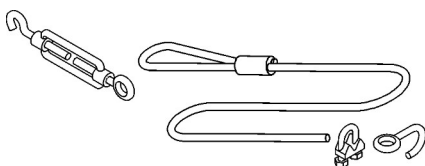

40/535	für Bug/Heck mit <b>Spannschloss A4</b> , M8x110 mm, <b>A4 Haken/Öse</b> , A4-Seilklemmen		
--------	---	--	--

## Netto-Preisliste 2026

(Preiserhöhungen vorbehalten)

# Zubehör für Wohnwagen-Schutzdächer

	Nr.	Bezeichnung:	per Stück	Preis / Euro
	40/550	A2-Kederhalter, verstellbar kurzer Haken M6x100 mm		
	40/555	A2-Krampenhalter, verstellbar langer Haken M6x125 mm		
	40/558	Lakaikrampen 25 mm mit Blechschrauben 4,2x25 mm verzinkt + pulverbeschichtet		
	40/559	dto. jedoch ohne Blechschrauben		
	40/560	Dachtuchbefestigung 1 x Klemmstück 1xM6x8 1 x U-Scheibe 20 ø 1 x Hutmutter M6		
	40/561	Dachtuchbefestigung 1 x Klemmstück 2xM6x13 1 x Alu-Platte 30x3x60 mm, 2 x A2 Mutter M6 2 x Plastik-Kappe für M6		
	40/556	Kederblech für Auflageschiene 80x25x1,5 mm mit Klemmstück 1xM6x13 und A2-Mutter M6 + Plastik-Kappe verzinkt + pulverbeschichtet		
	40/557	Krampenblech für Auflageschiene 100x25x1,5 mm mit Klemmstück 1xM6x13 und A2-Mutter M6 + Plastik-Kappe verzinkt + pulverbeschichtet		

## **Zeltgerüste und Zubehör aus Aluminium eloxiert, E6/EV1**

**15x1 mm ø**  
**18x1 mm ø**  
**25x1 mm ø**  
**28x1 mm ø**  
**22x1,5 mm ø**  
**26x1,5 mm ø**  
**30x1,5 mm ø**  
**34x34x3 mm**  
**40x40x2,5 mm**

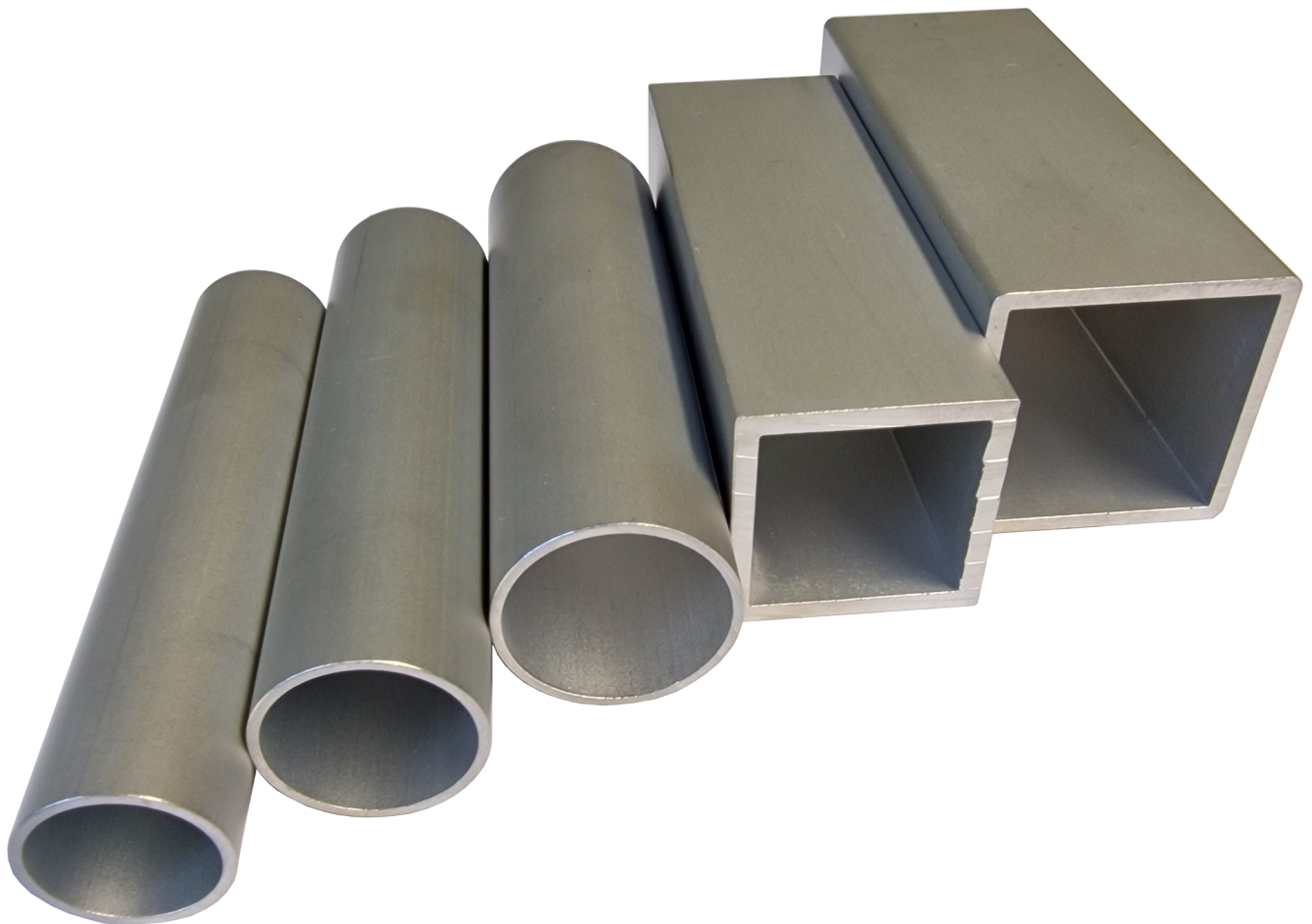

# **Alu-Standard 28/25x1 mm ø**

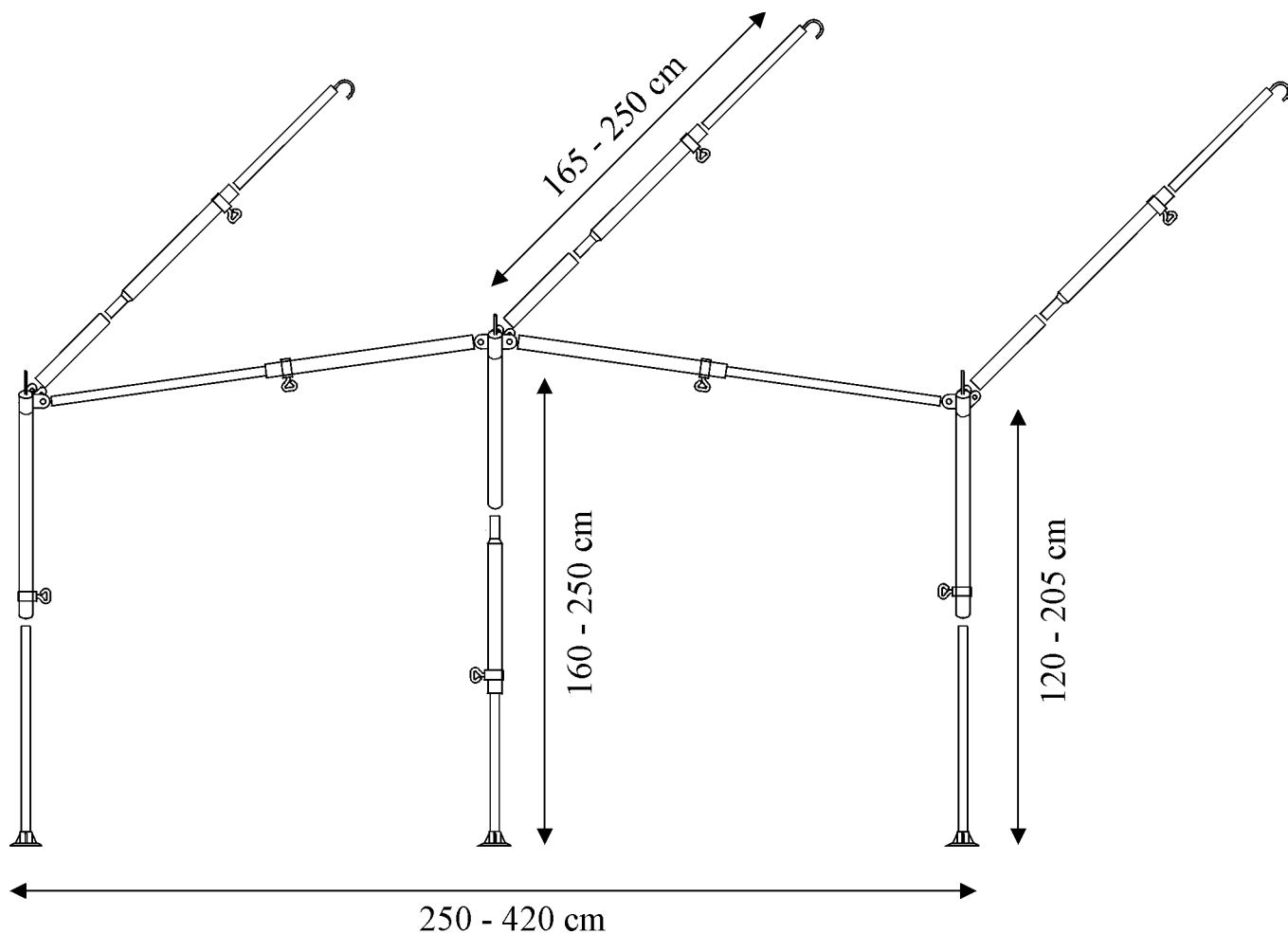

**Nr. 0542**

**Standard Uni V**

**per Stück**

**Preis / Euro**

Material : Aluminium-Rohr 28/25x1 mm ø  
 Ecken aus Stahlrohr, galvanisch verzinkt, blau passiviert  
 Breite: 250 - 420 cm  
 Tiefe: 165 - 250 cm  
 Oberfläche: naturton eloxiert  
 Gewicht: ca. 6,8 kg



# Alu-Bungalow 28/25x1 mm ø

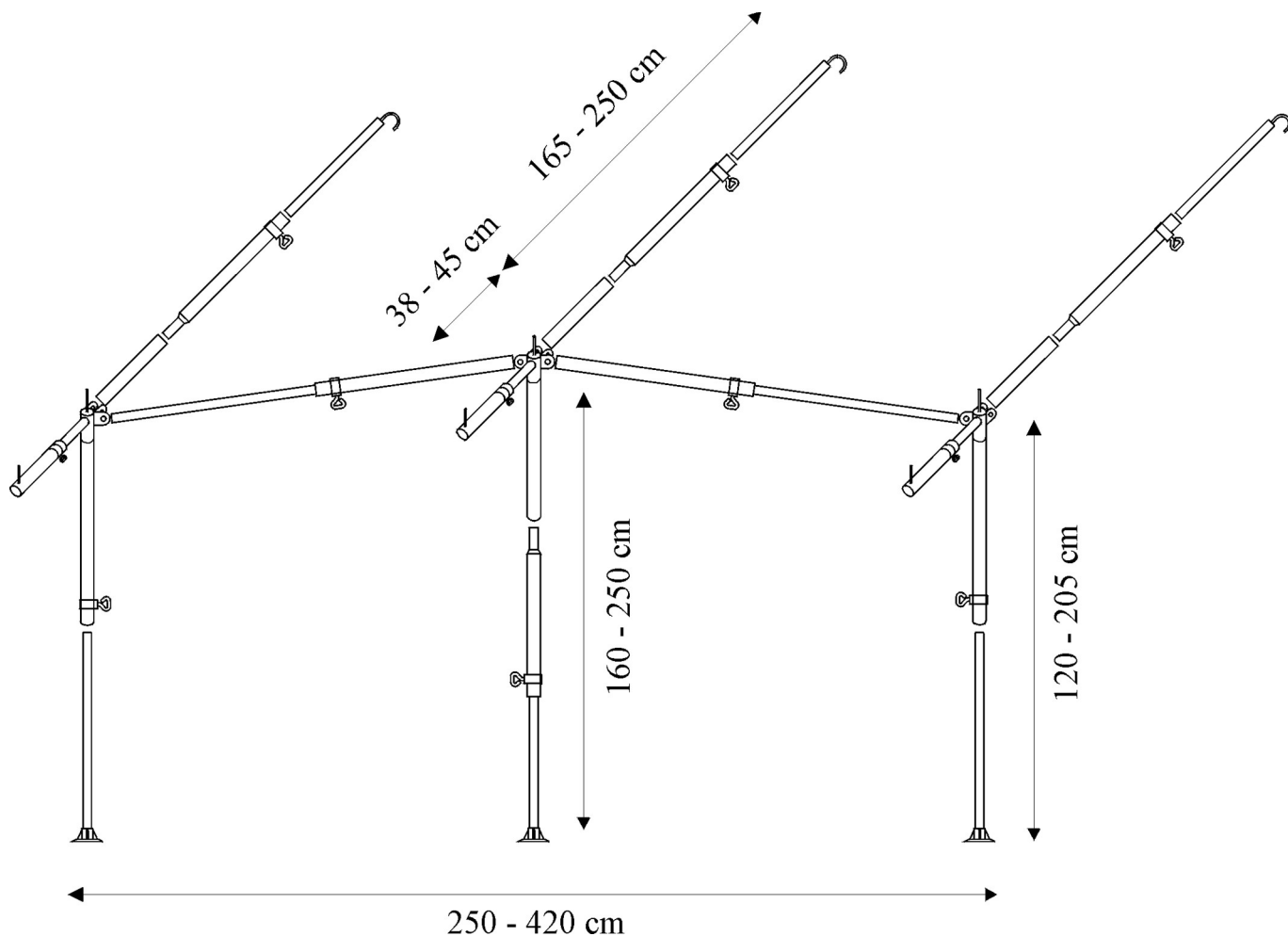

per Stück

Preis / Euro

Nr. 054241

Bungalow Uni V (mit Niet- Dorn)

Material: Aluminium-Rohr 28/25x1 mm ø  
Ecken aus Stahlrohr, galvanisch verzinkt, blau passiviert  
Breite: 250 - 420 cm  
Tiefe: 165 - 250 cm  
Oberfläche: naturton eloxiert  
Gewicht: ca. 9,1 kg

## Alu-Variabel 30x1,5 mm ø

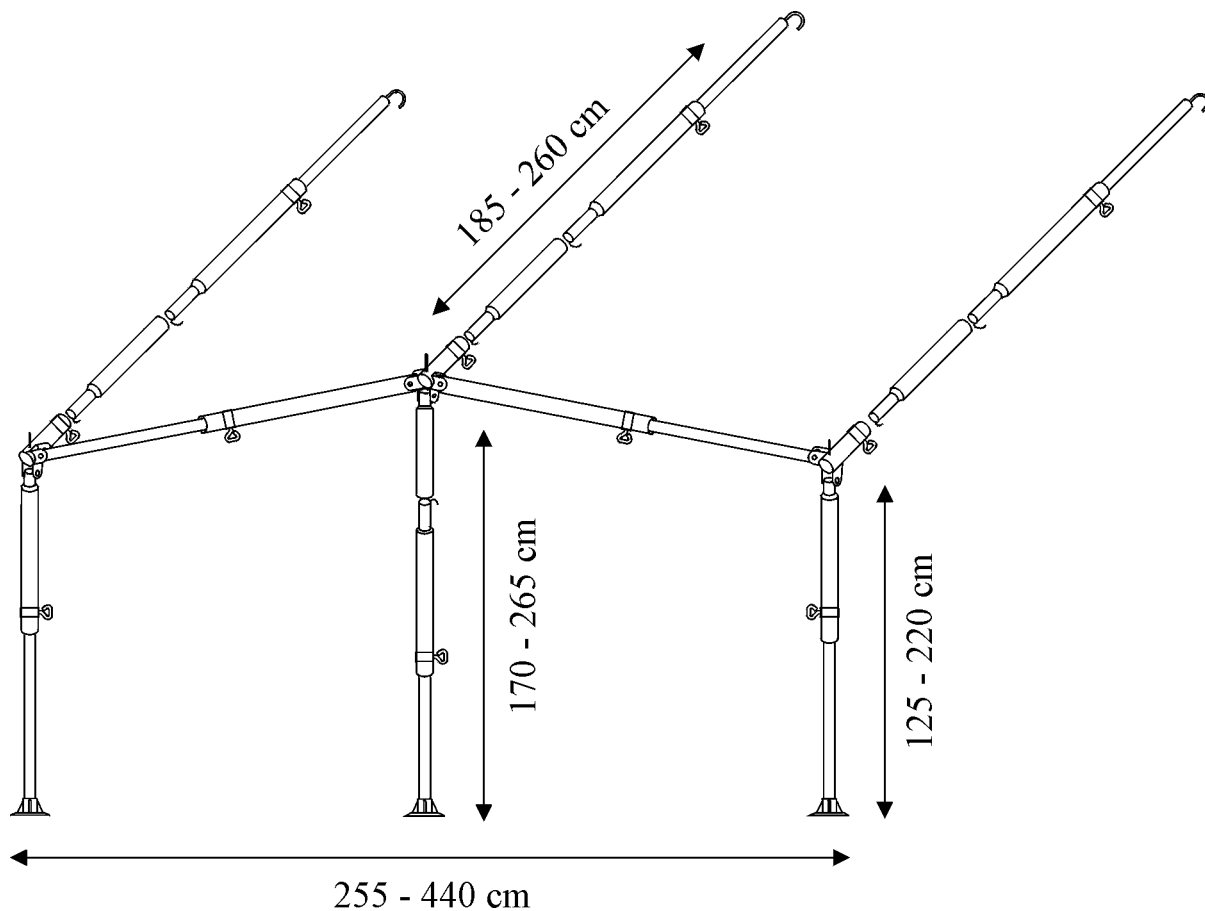

per Stück

Preis / Euro

Nr. 08900

### Grundgestänge Variabel

Material: Aluminium-Rohr 30/26x1,5 mm ø  
Ecken aus Alu-Rohr geschweißt und pulverbeschichtet  
Breite: 255 - 440 cm  
Tiefe: 185 - 260 cm  
Oberfläche: naturton eloxiert  
Gewicht: ca. 8,2 kg

Für die Zusatzgestänge Typ Bungalow und Pergola werden die Ecken gedreht, so dass der Rohrstützen mit Feststeller nach vorne zeigt.

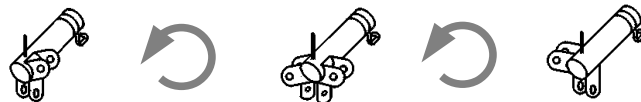

## Alu-Zusatz für Variabel

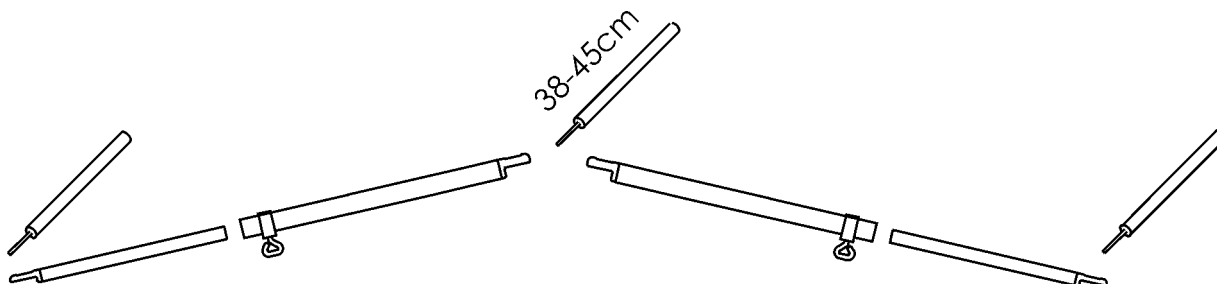

per Stück

Preis / Euro

**Nr. 08910**

### Zusatz für Variabel Typ Bungalow

Material: Aluminium-Rohr 26/22x1,5 mm ø

Überstand: 38 - 45 cm

Oberfläche: naturton eloxiert

Gewicht: ca. 1,75 kg

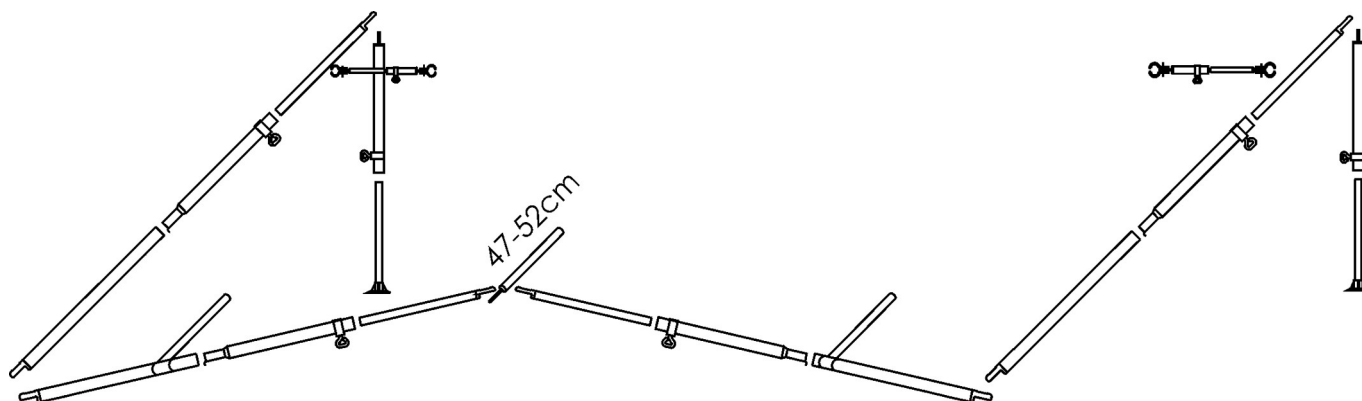

per Stück

Preis / Euro

**Nr. 08920**

### Zusatz für Variabel Typ Pergola

Material: Aluminium-Rohr 26/22x1,5 mm ø

Überstand: 47 - 52 cm

Oberfläche: naturton eloxiert

Gewicht: ca. 6 kg

## Alu-2. Mittelpfosten für Variabel

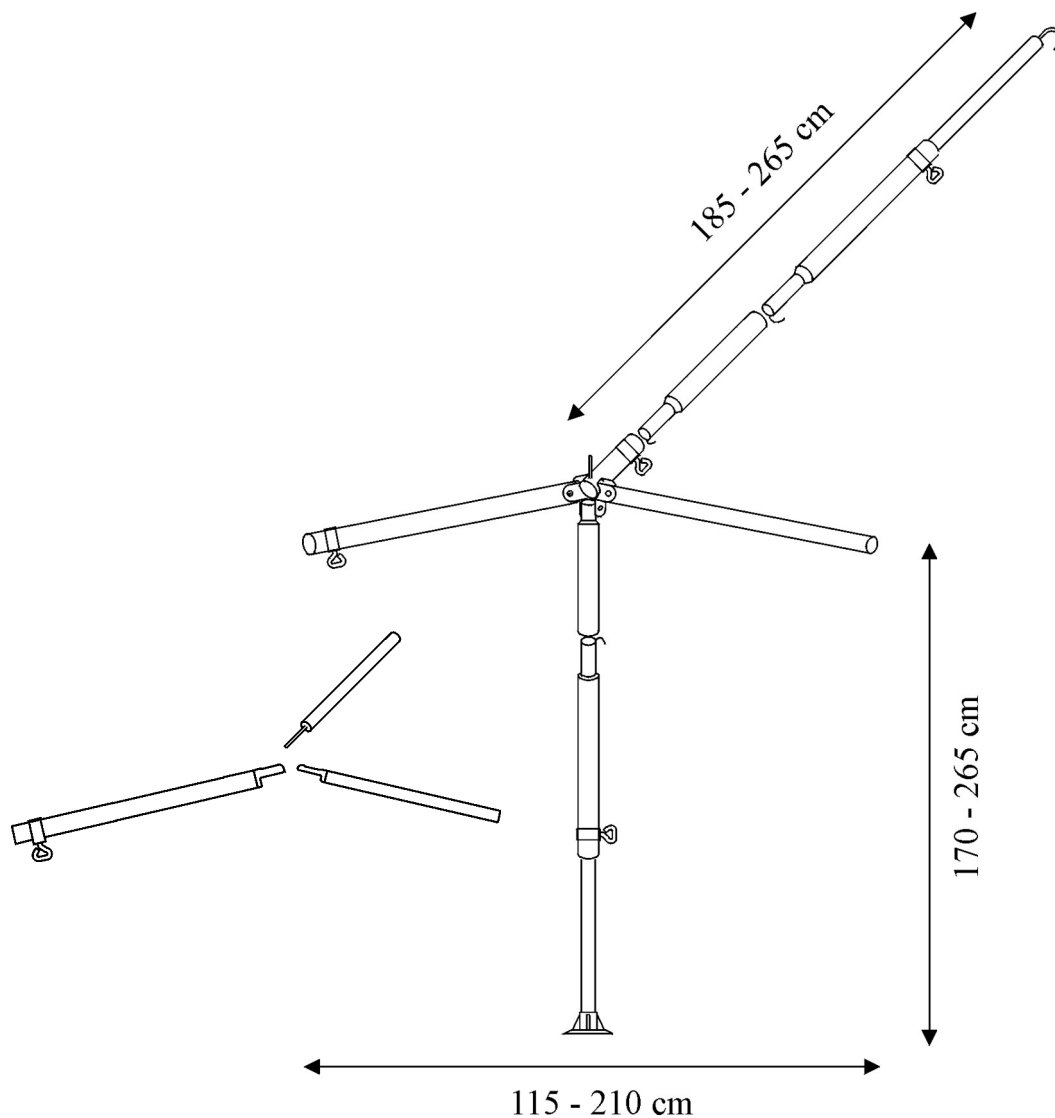

per Stück

Preis / Euro

**Nr. 08930**

### **2. Mittelpfosten für Variabel**

Material: Aluminium-Rohr 30/26x1,5 mm ø  
Verbreiterung: 115 - 210 cm  
Oberfläche: naturton eloxiert  
Gewicht: ca. 3,3 kg

**Nr. 08935**

### **Zusatz für 2. Mittelpfosten Typ Bungalow (Überstand 38 - 45 cm)**

**Nr. 08940**

### **Zusatz für 2. Mittelpfosten Typ Pergola (Überstand 47 - 52 cm)**

Material: Aluminium-Rohr 26/22x1,5 mm ø  
Oberfläche: naturton eloxiert  
Gewicht: ca. 0,85 kg

## **Alu-Hinteres Anbaugestänge**

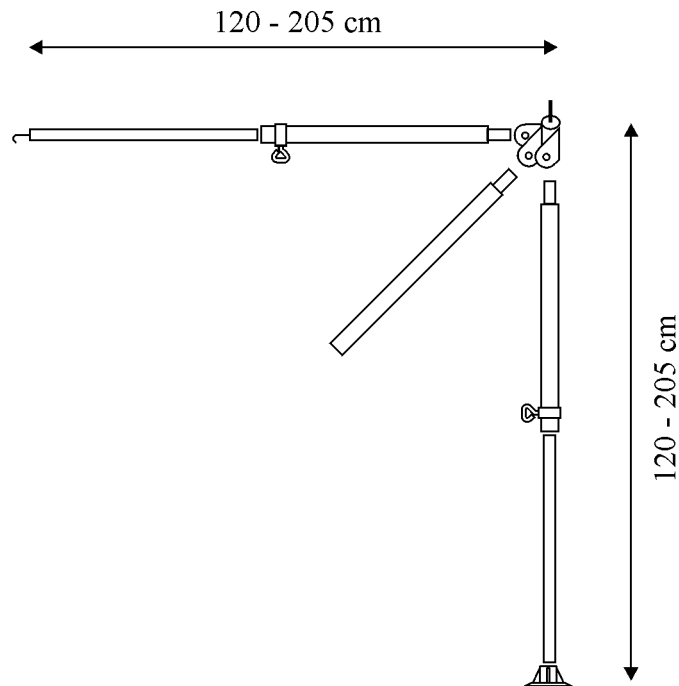

**per Stück**

**Preis / Euro**

**Nr. 05801**

**Anbau rechts oder links**

Material: Aluminium-Rohr 28/25x1 mm ø

Oberfläche: naturton eloxiert

Gewicht: ca. 1,6 kg

**Nr. 05801/30**

**Anbau rechts oder links**

Material: Aluminium-Rohr 30/26x1,5 mm ø

Oberfläche: naturton eloxiert

Gewicht: ca. 1,6 kg

**Netto-Preisliste 2026**  
(Preiserhöhungen vorbehalten)

## Alu-Spannstangen

Nr.			per Stück	Preis / Euro
-----	--	--	-----------	--------------

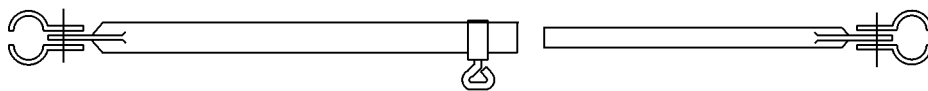

08200	Spannstange gerade,	18/15x1 mm ø,	2-teilig,	32 - 53 cm
08200/28	Spannstange gerade,	28/25x1 mm ø,	2-teilig,	45 - 56 cm

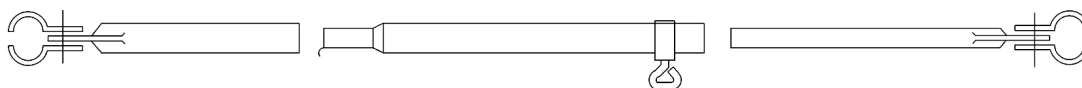

08293/28	Spannstange gerade,	28/25x1 mm ø,	3-teilig,	180 - 265 cm
----------	---------------------	---------------	-----------	--------------

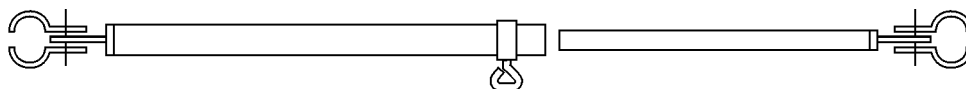

08290/26	Spannstange gerade,	26/22x1,5 mm ø,	2-teilig,	66 - 108 cm
08291/26	Spannstange gerade,	26/22x1,5 mm ø,	2-teilig,	90 - 158 cm
08292/26	Spannstange gerade,	26/22x1,5 mm ø,	2-teilig,	128 - 232 cm

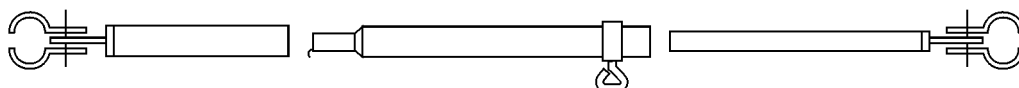

08293/26	Spannstange gerade,	26/22x1,5 mm ø,	3-teilig,	180 - 275 cm
----------	---------------------	-----------------	-----------	--------------

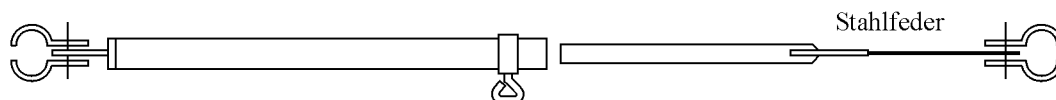

08296/26	Spannstange mit Stahlfeder,	26/22x1,5 mm ø,	2-teilig,	80 - 102 cm
08297/26	Spannstange mit Stahlfeder,	26/22x1,5 mm ø,	2-teilig,	97 - 120 cm
08298/26	Spannstange mit Stahlfeder,	26/22x1,5 mm ø,	2-teilig,	118 - 188 cm
08299/26	Spannstange mit Stahlfeder,	26/22x1,5 mm ø,	3-teilig,	158 - 265 cm

(mit Stahlfeder 30x1,5x400 mm)

**Netto-Preisliste 2026**  
(Preiserhöhungen vorbehalten)

## Alu-Stützstangen

**Nr.** **per Stück** **Preis / Euro**

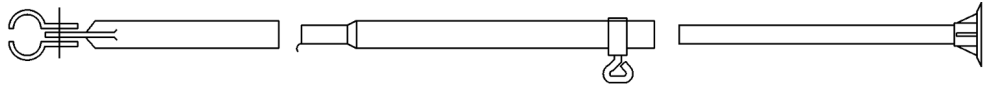

0905	Stützstange	25/22x1 mm ø,	2-teilig,	115 - 205 cm
0906	Stützstange	28/25x1 mm ø,	3-teilig,	165 - 253 cm

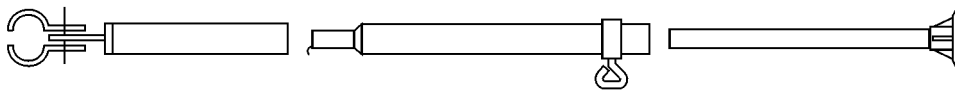

0905/30	Stützstange	30/26x1,5 mm ø,	2-teilig,	125 - 215 cm
0906/26	Stützstange	26/22x1,5 mm ø,	3-teilig,	175 - 265 cm
0906/30	Stützstange	30/26x1,5 mm ø,	3-teilig,	175 - 265 cm

## Alu-Dachstangen

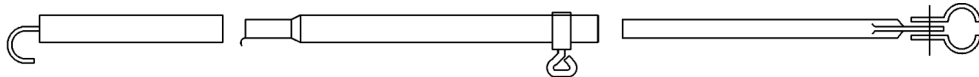

0910	Dachstange	25/22x1 mm ø,	3-teilig,	180 - 255 cm
0913	Dachstange	28/25x1 mm ø,	3-teilig,	170 - 265 cm

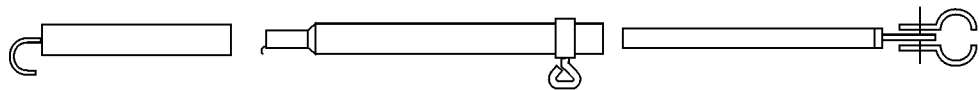

0914/26	Dachstange	26/22x1,5 mm ø,	2-teilig,	175 - 215 cm
0910/26	Dachstange	26/22x1,5 mm ø,	3-teilig,	175 - 265 cm
0910/30	Dachstange	30/26x1,5 mm ø,	3-teilig,	175 - 265 cm



**Netto-Preisliste 2026**  
(Preiserhöhungen vorbehalten)  
**Alu-Giebelstangen**

Nr.				per Stück	Preis / Euro
-----	--	--	--	-----------	--------------

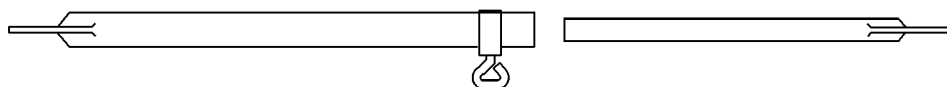

09181	Giebelstange	18/15x1 mm ø,	2-teilig,	120 - 215 cm	
-------	--------------	---------------	-----------	--------------	--

**Alu-Aufstellstäbe**

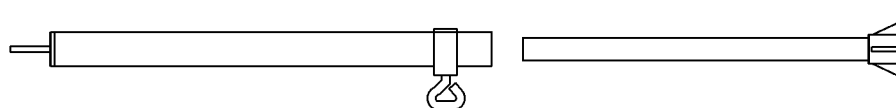

0984	Aufstellstab	28/25x1 mm ø,	2-teilig,	115 - 210 cm	
------	--------------	---------------	-----------	--------------	--

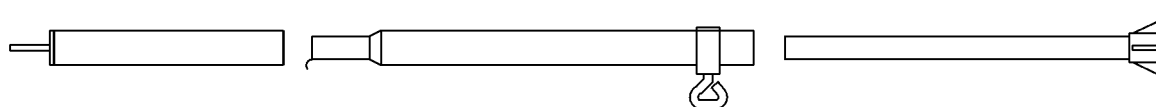



0983/26	Aufstellstab	26/22x1,5 mm ø,	3-teilig,	175 - 265 cm	
---------	--------------	-----------------	-----------	--------------	--

## Netto-Preisliste 2026

(Preiserhöhungen vorbehalten)

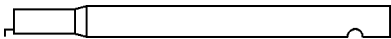
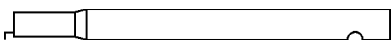
### Alu-Zwischenstücke mit Klemmfeder

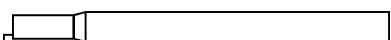
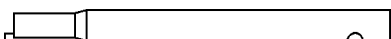
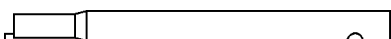
Nr.			per Stück	kg	Preis / Euro
0181/0750		18x1 mm ø,	50 cm	0,08	
0181/07105		18x1 mm ø,	105 cm	0,16	
0251/0748		25x1 mm ø,	48 cm	0,12	
0251/07103		25x1 mm ø,	103 cm	0,23	
0281/0746		28x1 mm ø,	46 cm	0,13	
0281/07100		28x1 mm ø,	100 cm	0,25	
02215/0750		22x1,5 mm ø,	50 cm	0,15	
02215/07107		22x1,5 mm ø,	107 cm	0,30	
02615/0750		26x1,5 mm ø,	50 cm	0,18	
02615/07107		26x1,5 mm ø,	107 cm	0,35	
03015/0750		30x1,5 mm ø,	50 cm	0,20	
03015/07107		30x1,5 mm ø,	107 cm	0,40	

### Alu-Zwischenstücke mit Sperrfeder 6 mm ø

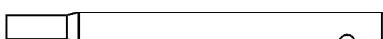
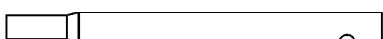
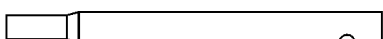
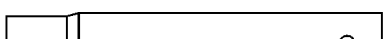





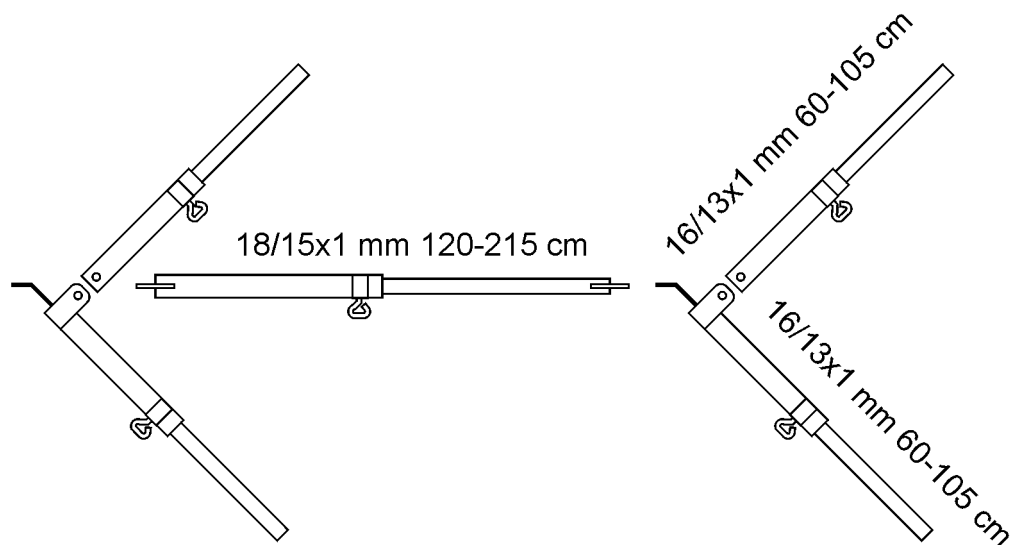

Nr.			per Stück	kg	Preis / Euro
0251/1748		25x1 mm ø,	48 cm	0,12	
0251/17103		25x1 mm ø,	103 cm	0,23	
0281/1746		28x1 mm ø,	46 cm	0,13	
0281/17100		28x1 mm ø,	100 cm	0,25	
02615/1750		26x1,5 mm ø,	50 cm	0,18	
02615/17107		26x1,5 mm ø,	107 cm	0,35	
03015/1750		30x1,5 mm ø,	50 cm	0,20	
03015/17107		30x1,5 mm ø,	107 cm	0,40	

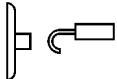
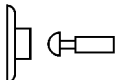
# Netto-Preisliste 2026

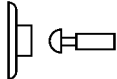
(Preiserhöhungen vorbehalten)

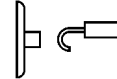
## Alu-Markisengestänge (18/15x1 mm ø)

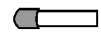

	Nr.		per Stück	Preis / Euro
 	08501	Form A	Befestigung oberhalb des Caravanfensters durch gebogenen Dorn und Dornhalter Nr. 45/805. Unterhalb des Caravanfensters durch Kugelknopf und Markisengestängehalter Nr. 45/83. (Gewicht: ca. 1,10 kg)	
 	08511	Form B	Befestigung oberhalb des Caravanfensters in der Profilleiste durch flachgeschlagenes Rohrende und unterhalb des Caravanfensters durch Kugelknopf und Markisengestängehalter Nr. 45/83. (Gewicht: ca. 1,00 kg)	
 	08531	Form BD	Befestigung oberhalb des Caravanfensters in der Profilleiste durch flachgeschlagenes Rohrende und unterhalb des Caravanfensters durch Rohrschellen am Rangiergriff. (Gewicht: ca. 1,00 kg)	
 	08535	Form AD	Befestigung oberhalb des Caravanfensters durch gebogenen Dorn und Dornhalter Nr. 45/805 Unterhalb des Caravanfensters durch Rohrschellen am Rangiergriff. (Gewicht: ca. 1,10 kg)	
 	08541	Form PD	Befestigung oberhalb des Caravanfensters in der Stofflasche an der Markise (Rohrende mit Plastik-Kappe) Unterhalb des Caravanfensters durch Rohrschellen am Rangiergriff. (Gewicht: ca. 1,00 kg)	

**Netto-Preisliste 2026**  
(Preiserhöhungen vorbehalten)  
**Alu-Anpressstangen**

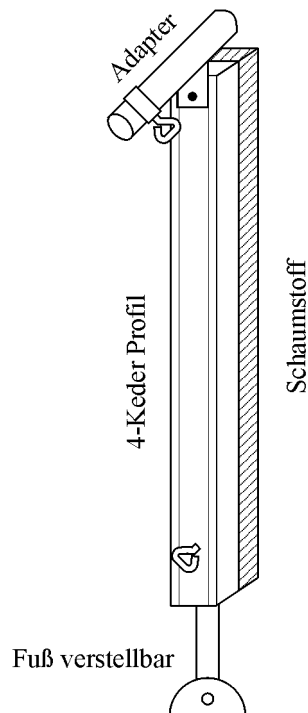

Nr.		per Stück	Preis / Euro
0991	Alu-Anpressstange <b>1-teilig</b> ,	aus 4-Keder-Profil 46/46 mm, komplett mit Adapter Nr. 8105/32 (für Gerüste 32 mm ø), ohne Schaumstoffstreifen, verstellbar von 220 - 260 cm.	
0992	Alu-Anpressstange <b>2-teilig</b> ,	aus 4-Keder-Profil 46/46 mm, komplett mit Adapter Nr. 8105/32 (für Gerüste 32 mm ø), ohne Schaumstoffstreifen, verstellbar von 220 - 260 cm.	
0991/40	Schaumstoffpolsterstreifen 40x40x2000 mm, einseitig selbstklebend		
8105	Adapter für Anpressstange für 28 mm ø Gerüste		
8105/32	Adapter für Anpressstange für 32 mm ø Gerüste		

## **Zeltgerüste und Zubehör aus Stahlrohr sendzimir verzinkt + Pulverbeschichtung**

**19x1 mm ø**  
**22x1 mm ø**  
**25x1 mm ø**  
**28x1 mm ø**  
**28x1,5 mm ø**  
**32x1,5 mm ø**



Innen und außen sendzimir verzinkt + Pulverbeschichtung von außen.  
Es können alle handelsüblichen Farben lackiert werden.

Durch die Innenverzinkung und zusätzliche Pulverbeschichtung von außen entsteht ein sehr hoher und langlebiger Korrosionsschutz.

# Stahl-Standard 25/22x1 mm ø

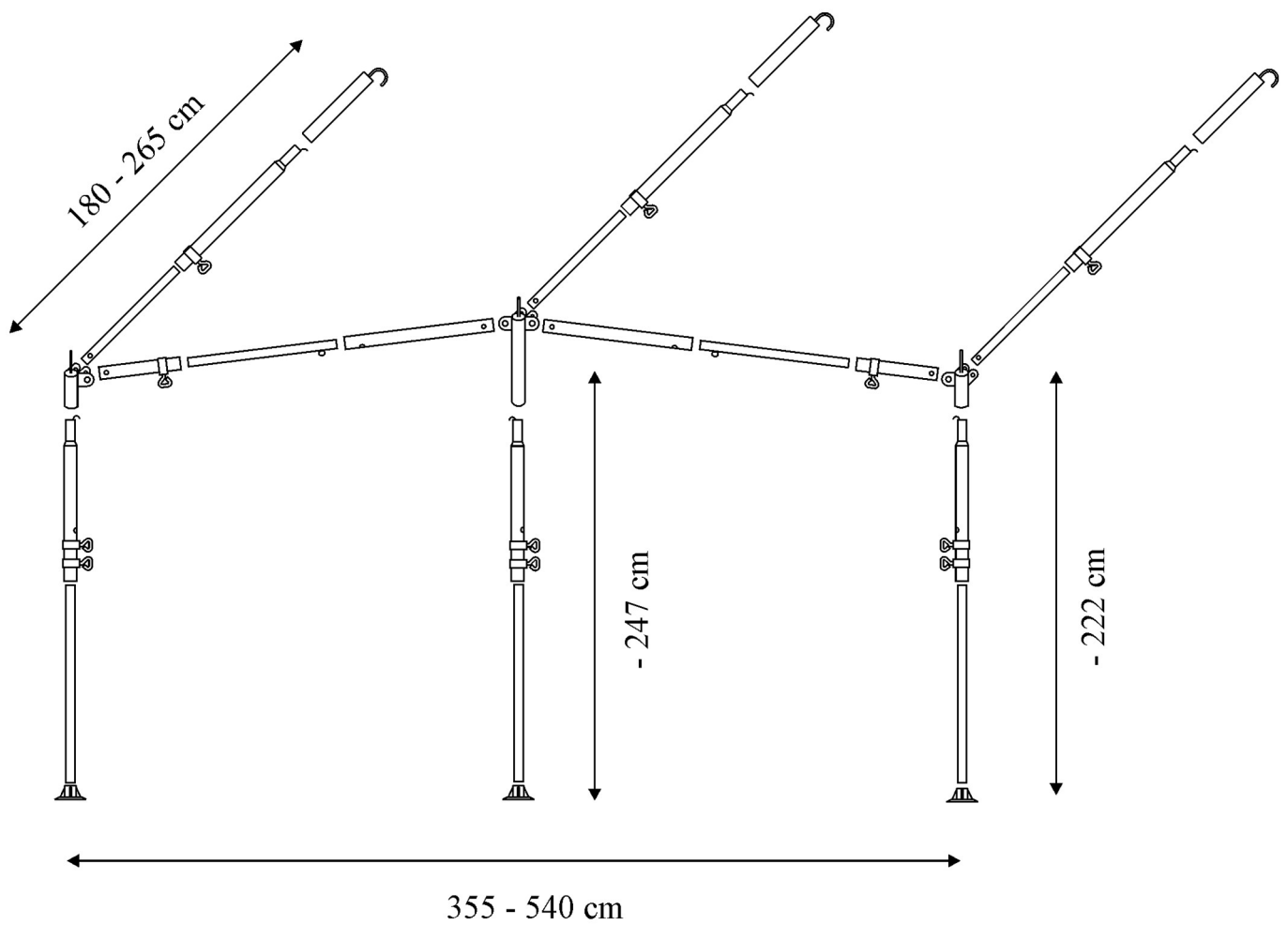

per Stück

Preis / Euro

Nr. 5460/25

**Standard Uni V**

Material : Stahlrohr 25/22x1 mm ø

Breite: 355 - 540 cm

Tiefe: 180 - 265 cm

Gewicht: ca. 12,5 kg

Oberfläche: sendzimir verzinkt + Pulverbeschichtung (Farben auf Anfrage)

# **Stahl-Standard 32/28x1,5 mm ø**

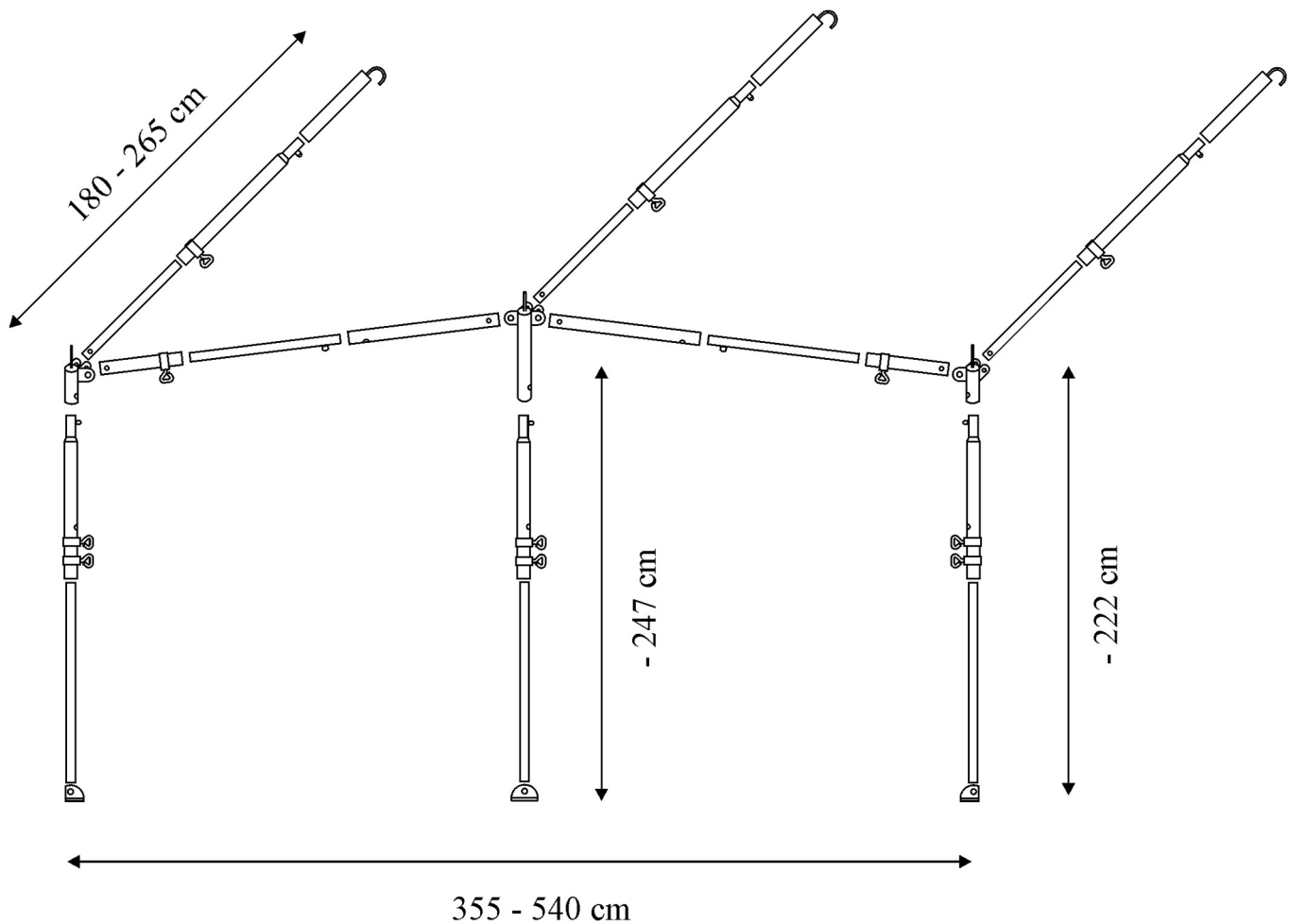

per Stück

Preis / Euro

Nr. 8540/32

**Standard Uni VIII**

Material: Stahlrohr 32/28x1,5 mm ø

Breite: 355 - 540 cm

Tiefe: 180 - 265 cm

Gewicht: ca. 26 kg

Oberfläche: sendzimir verzinkt + Pulverbeschichtung (Farben auf Anfrage)



## Stahl-Variabel

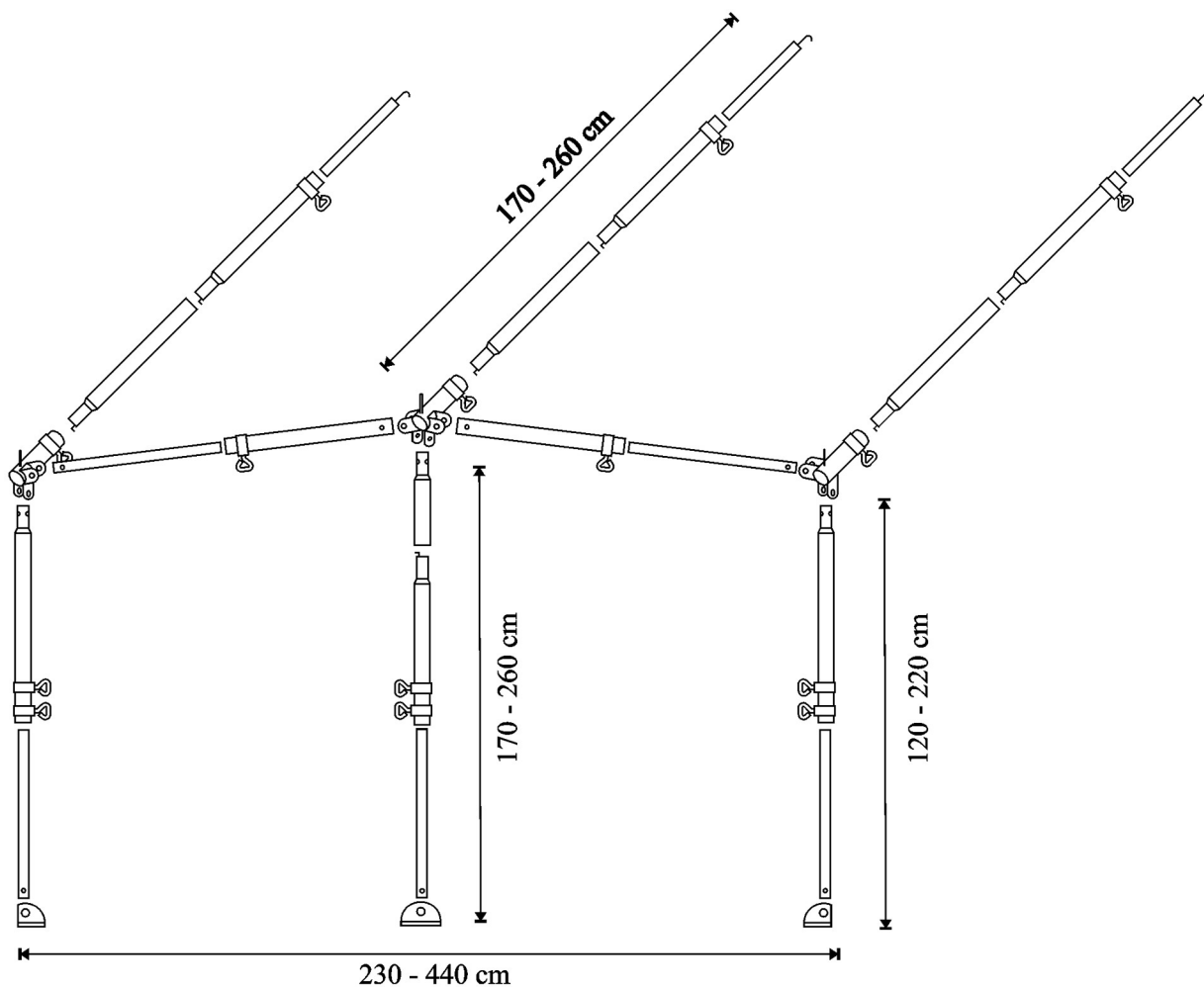

per Stück

Preis / Euro

Nr. 8900/28

### Grundgerüst Variabel

Material : Stahlrohr 28/25x1 mm ø

Breite: 230 - 440 cm

Tiefe: 170 - 260 cm

Oberfläche: sendzimir verzinkt + Pulverbeschichtung (Farben auf Anfrage)

Nr. 8900/32

### Grundgerüst Variabel

Material : Stahlrohr 32/28x1,5 mm ø

Breite: 230 - 440 cm

Tiefe: 170 - 260 cm

Gewicht: ca. 21,5 kg

Oberfläche: sendzimir verzinkt + Pulverbeschichtung (Farben auf Anfrage)

Für die Zusatzgestänge Typ Bungalow und Pergola werden die Ecken gedreht, so dass der Rohrstutzen mit Feststeller nach vorne zeigt.

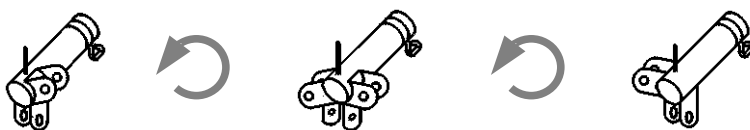

# Stahl-Zusatz für Variabel

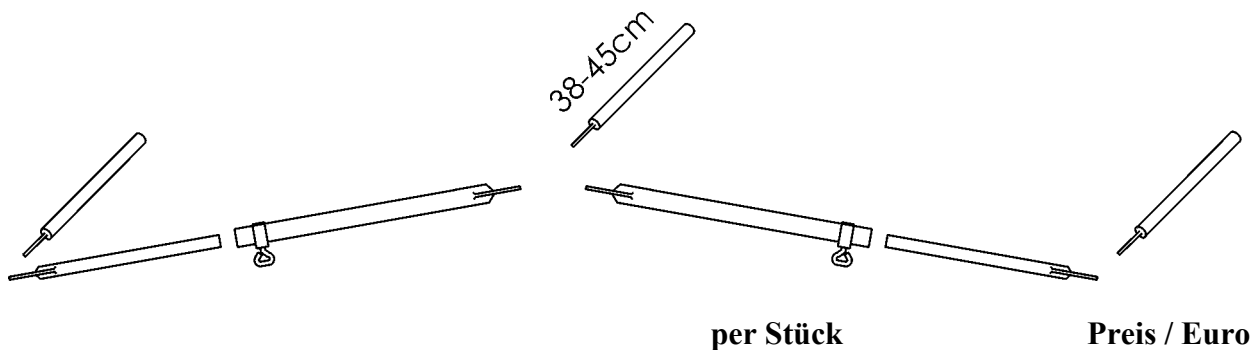

Nr. 8910/28

## **Zusatz für Variabel 28 mm ø, Typ Bungalow**

Material: Stahlrohr 25/22x1 mm ø

Überstand: 38 - 45 cm

Gewicht: ca. 3,5 kg

Oberfläche: sendzimir verzinkt + Pulverbeschichtung (Farben auf Anfrage)

Nr. 8910/32

## **Zusatz für Variabel 32 mm ø, Typ Bungalow**

Material: Stahlrohr 28/25/22x1 mm ø

Überstand: 38 - 45 cm

Gewicht: ca. 3,5 kg

Oberfläche: sendzimir verzinkt + Pulverbeschichtung (Farben auf Anfrage)

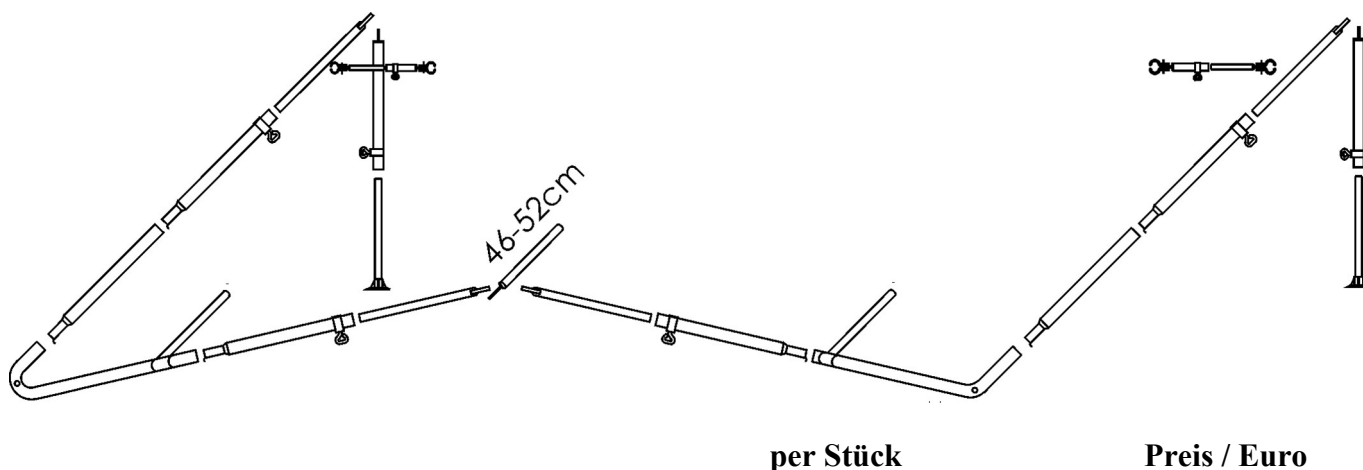

Nr. 8920/28

## **Zusatz für Variabel 28 mm ø, Typ Pergola**

Material: Stahlrohr 25/22x1 mm ø

Überstand: 46 - 52 cm

Gewicht: ca. 10,4 kg

Oberfläche: sendzimir verzinkt + Pulverbeschichtung (Farben auf Anfrage)

Nr. 8920/32

## **Zusatz für Variabel 32 mm ø, Typ Pergola**

Material: Stahlrohr 28/25/22x1 mm ø

Überstand: 46 - 52 cm

Gewicht: ca. 10,4 kg

Oberfläche: sendzimir verzinkt + Pulverbeschichtung (Farben auf Anfrage)

## Stahl-2. Mittelposten für Variabel

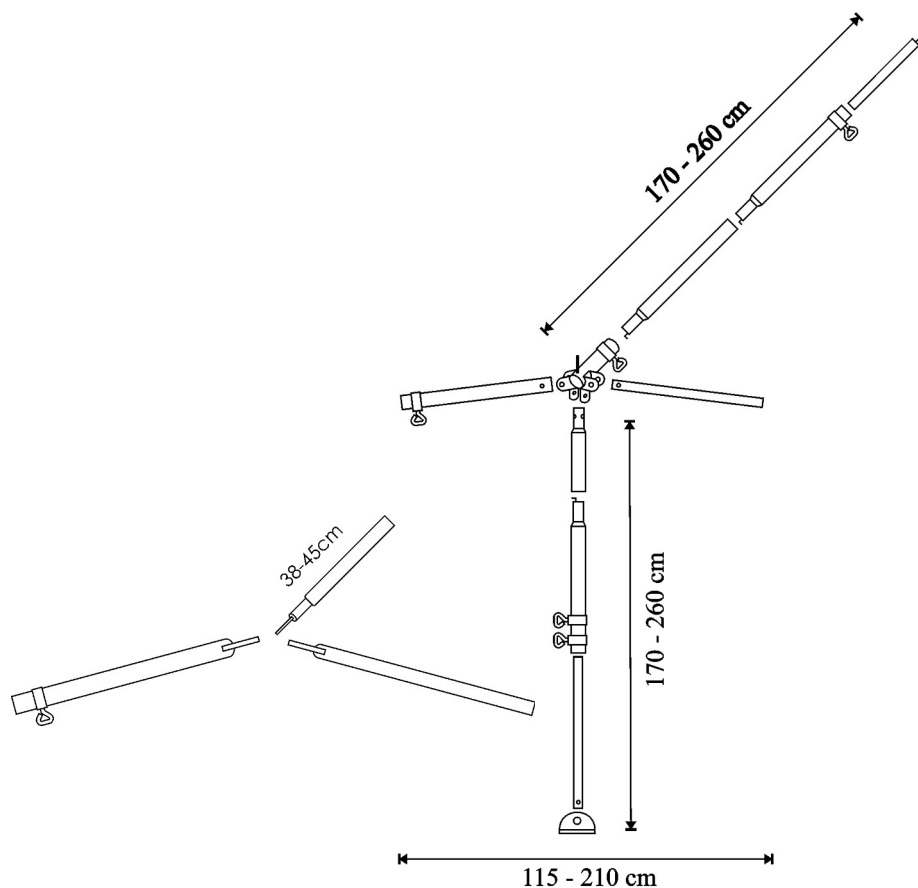

per Stück

Preis / Euro

Nr. 8930/28	<b>2. Mittelposten für Variabel 28 mm ø</b> Material: Stahlrohr 28/25x1 mm ø Verbreiterung: 115 - 210 cm
Nr. 8930/32	<b>2. Mittelposten für Variabel 32 mm ø</b> Material: Stahlrohr 32/28x1,5 mm ø Verbreiterung: 115 - 210 cm Gewicht: ca. 8,3 kg
Nr. 8935/28	<b>Zusatz für 2. Mittelposten 28 mm ø, Typ Bungalow</b> (Überstand 38 - 45 cm) Material: Stahlrohr 25/22x1 mm ø
Nr. 8935/32	<b>Zusatz für 2. Mittelposten 32 mm ø, Typ Bungalow</b> (Überstand 38 - 45 cm) Material: Stahlrohr 28/25/22x1 mm ø
Nr. 8940/28	<b>Zusatz für 2. Mittelposten 28 mm ø, Typ Pergola</b> (Überstand 46 - 52 cm) Material: Stahlrohr 25/22x1 mm ø
Nr. 8940/32	<b>Zusatz für 2. Mittelposten 32 mm ø, Typ Pergola</b> (Überstand 46 - 52 cm) Material: Stahlrohr 28/25/22x1 mm ø

# Stahl-Bungalow 25/22x1 und 32/28x1,5 mm ø

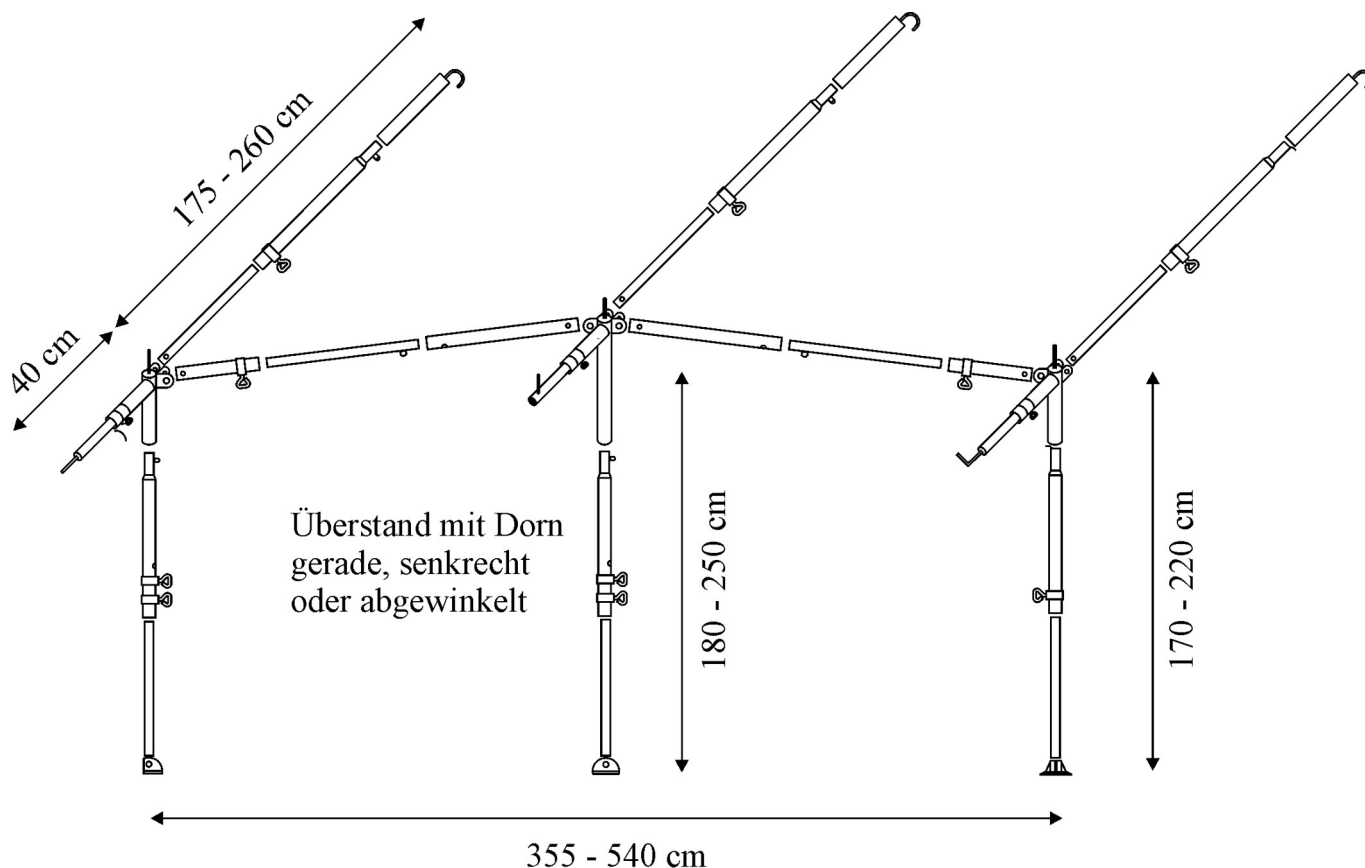

	per Stück	Preis / Euro
Nr. 546040/25	<b>Bungalow Uni V (mit Plastikfuß)</b>	
	Material: Stahlrohr 25/22x1 mm ø	
	Breite: 355 - 540 cm	
	Tiefe: 175 - 260 cm	
	Gewicht: ca. 14 kg	
Nr. 854040/32	<b>Bungalow Uni VIII (mit Gelenkfuß)</b>	
	Material : Stahlrohr 32/28x1,5 mm ø	
	Breite: 355 - 540 cm	
	Tiefe: 175 - 260 cm	
	Gewicht: ca. 22,5 kg	
	Oberfläche: sendzimir verzinkt + Pulverbeschichtung (Farben auf Anfrage)	

# Stahl-Pergola-Giebeldach 32/28x1,5 mm ø

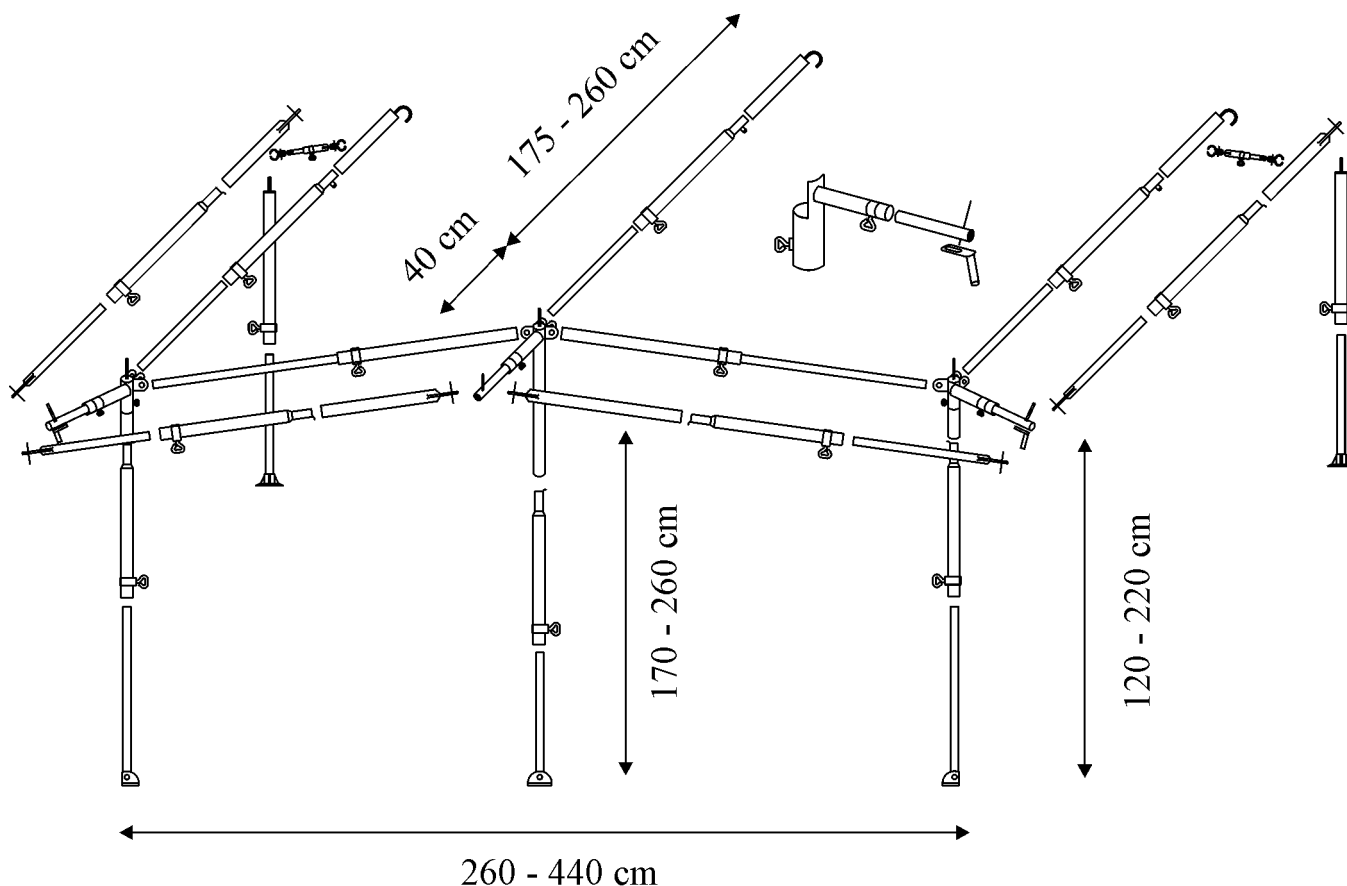

per Stück

Preis / Euro

Nr. 5818/32

## Pergola-Giebeldach

Material : Stahlrohr 32/28x1,5 mm ø

Breite: 260 - 440 cm

Tiefe: 175 - 260 cm

Überstand: 40 cm

Gewicht: ca. 32 kg

Oberfläche: sendzimir verzinkt + Pulverbeschichtung (Farben auf Anfrage)

# Stahl-Pergola-Giebeldach 32/28x1,5 mm ø mit Alu-Überstand

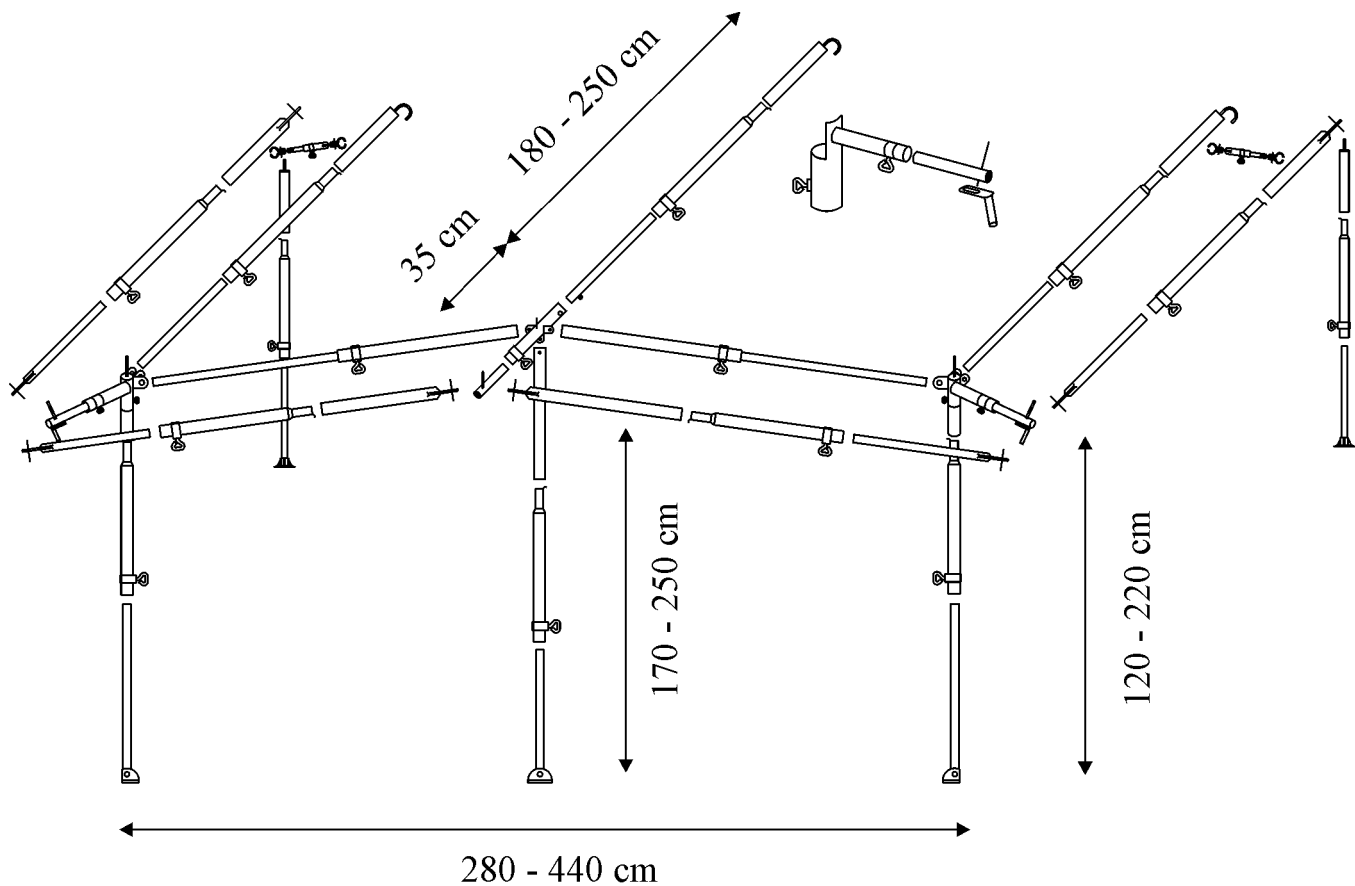

per Stück

Preis / Euro

Nr. 5820/32

## Pergola-Giebeldach

Material : Stahlrohr 32/28x1,5 mm ø

Breite: 280 - 440 cm

Tiefe: 180 - 250 cm

Überstand: Alu-Rohr 28/25x1 mm ø - 35 cm

Gewicht: ca. 32 kg

Oberfläche: sendzimir verzinkt + Pulverbeschichtung (Farben auf Anfrage)

## Stahl-Hinterer Anbau für 25 / 28 / 32 mm ø

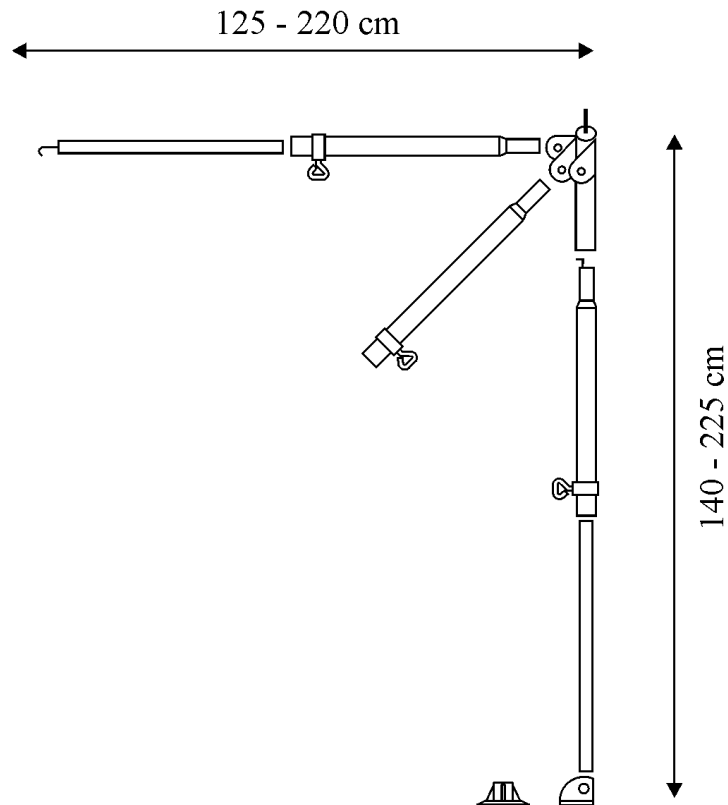

	per Stück	Preis / Euro
Nr. 5801/25	<b>Anbau rechts oder links</b> Material : Stahlrohr 25/22x1 mm ø, Ecken hartgelötet Gewicht: ca. 3 kg Oberfläche: sendzimir verzinkt + Pulverbeschichtung (Farben auf Anfrage)	
Nr. 5801/28	<b>Anbau rechts oder links</b> Material : Stahlrohr 28/25x1 mm ø, Ecken hartgelötet Gewicht: ca. 4 kg Oberfläche: sendzimir verzinkt + Pulverbeschichtung (Farben auf Anfrage)	
Nr. 5801/32	<b>Anbau rechts oder links</b> Material : Stahlrohr 32/28x1,5 mm ø, Ecken hartgelötet Gewicht: ca. 5,6 kg Oberfläche: sendzimir verzinkt + Pulverbeschichtung (Farben auf Anfrage)	

# Stahl-Hilfsstützen 32 mm ø

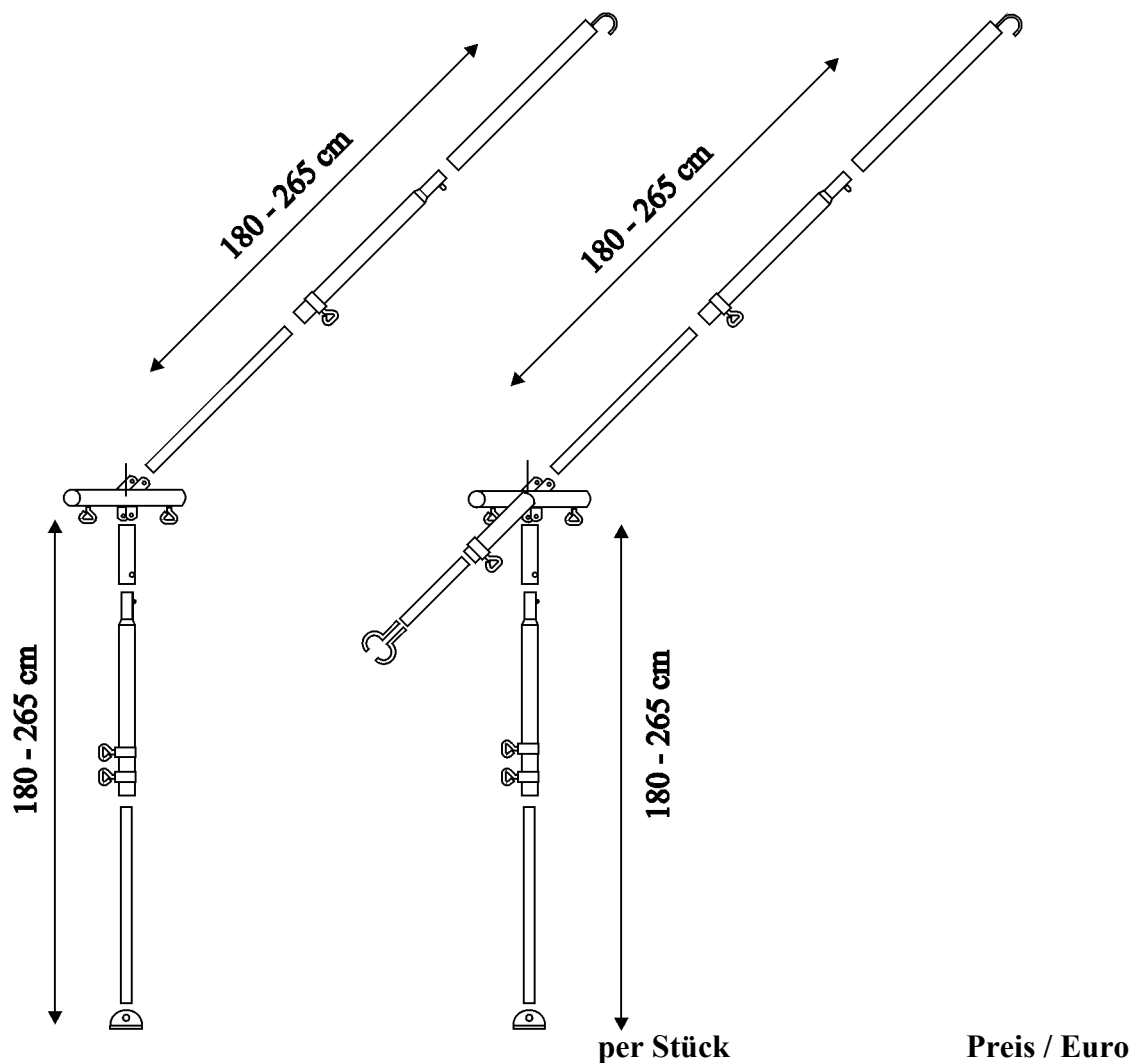

Nr. 5802/32

## Hilfsstütze mit Überstand

Material : Stahlrohr 32/28x1,5 mm ø, Überstand 25/22x1 mm ø

Oberfläche: sendzimir verzinkt + Pulverbeschichtung (Farben auf Anfrage)

Nr. 5803/32

## Hilfsstütze ohne Überstand

Material : Stahlrohr 32/28x1,5 mm ø

Oberfläche: sendzimir verzinkt + Pulverbeschichtung (Farben auf Anfrage)



# Stahl-Beistellzelt

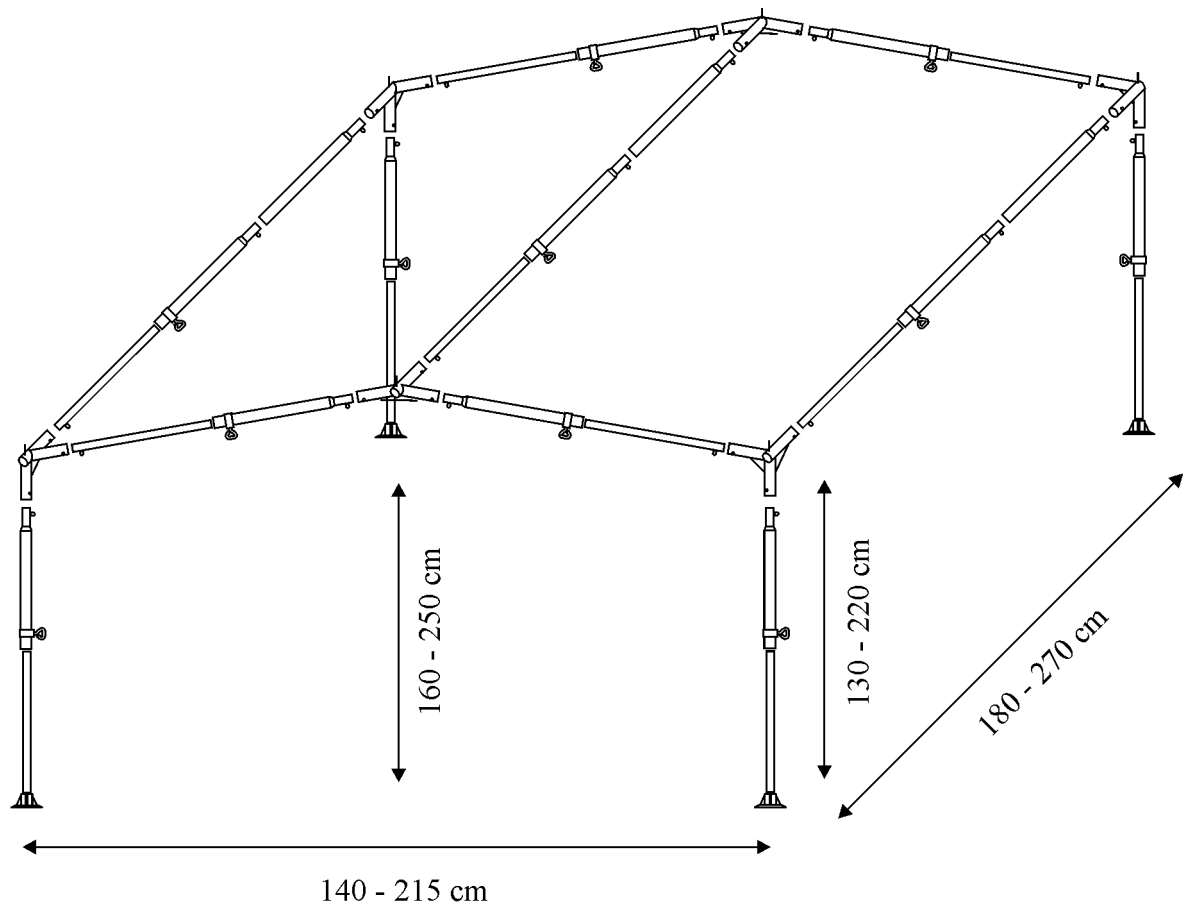

per Stück

Preis / Euro

Nr. 7256618	<b>Beistellzelt</b> (freistehend) Material : Stahlrohr 25/22x1 mm ø Breite: 140 - 215 cm Tiefe: 180 - 270 cm Gewicht: ca. 13,8 kg Oberfläche: sendzimir verzinkt + Pulverbeschichtung (Farben auf Anfrage)
Nr. 7286618	<b>Beistellzelt</b> (freistehend) Material : Stahlrohr 28/25x1 mm ø Breite: 140 - 215 cm Tiefe: 180 - 270 cm Gewicht: ca. 14,8 kg Oberfläche: sendzimir verzinkt + Pulverbeschichtung (Farben auf Anfrage)
Nr. 7326618	<b>Beistellzelt</b> (freistehend) Material : Stahlrohr 32/28x1,5 mm ø Breite: 140 - 215 cm Tiefe: 180 - 270 cm Gewicht: ca. 28 kg Oberfläche: sendzimir verzinkt + Pulverbeschichtung (Farben auf Anfrage)

# Stahl-Beistellzelt mit Überstand

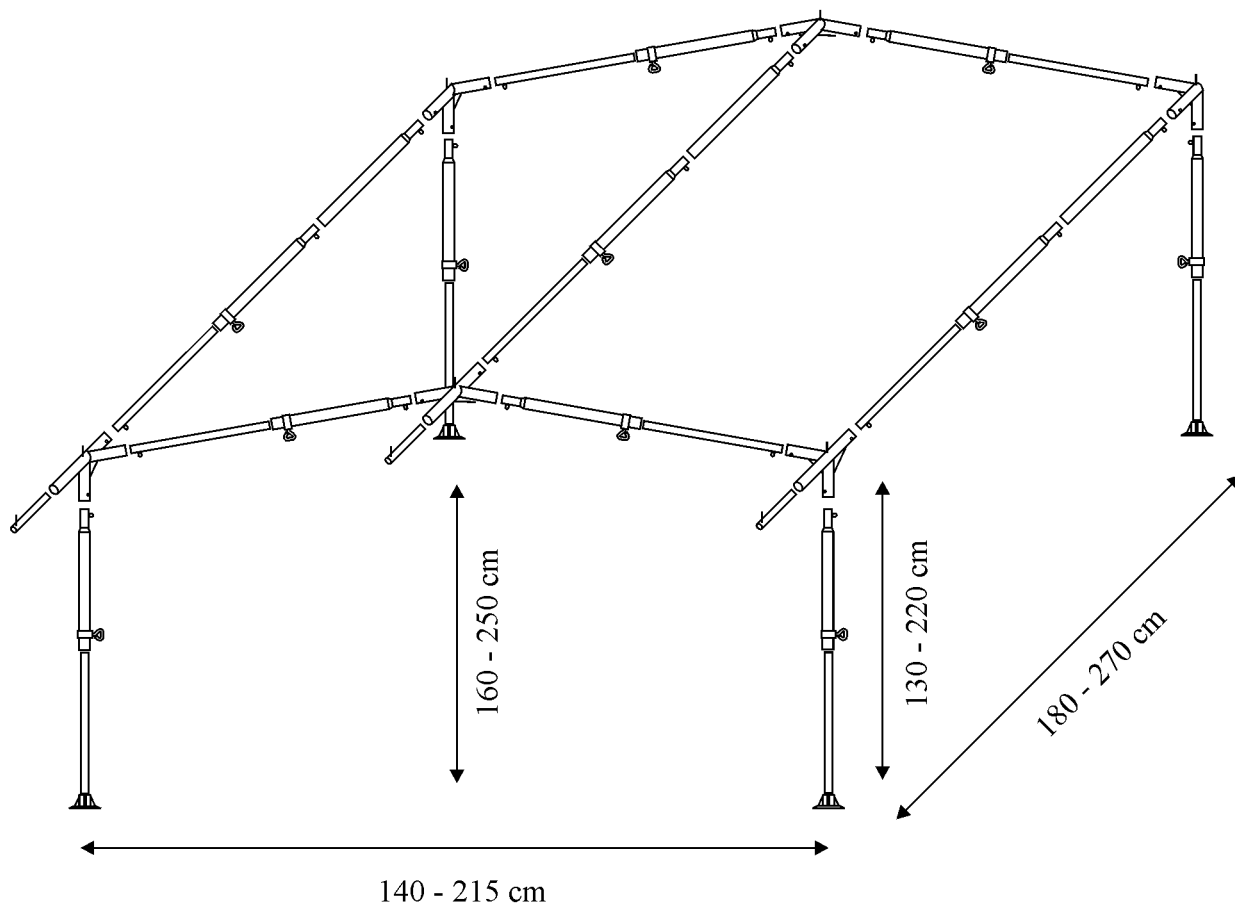

per Stück

Preis / Euro

Nr. 725661840 **Beistellzelt mit Überstand** (freistehend)

Material : Stahlrohr 25/22x1 mm ø

Breite: 140 - 215 cm

Tiefe: 180 - 270 cm

Überstand: 40 cm

Gewicht: ca. 14,2 kg

Oberfläche: sendzimir verzinkt + Pulverbeschichtung (Farben auf Anfrage)

Nr. 728661840 **Beistellzelt mit Überstand** (freistehend)

Material : Stahlrohr 28/25x1 mm ø

Breite: 140 - 215 cm

Tiefe: 180 - 270 cm

Überstand: 40 cm

Gewicht: ca. 15,2 kg

Oberfläche: sendzimir verzinkt + Pulverbeschichtung (Farben auf Anfrage)

Nr. 732661840 **Beistellzelt mit Überstand** (freistehend)

Material : Stahlrohr 32/28x1,5 mm ø

Breite: 140 - 215 cm

Tiefe: 180 - 270 cm

Überstand: 40 cm

Gewicht: ca. 29 kg

Oberfläche: sendzimir verzinkt + Pulverbeschichtung (Farben auf Anfrage)

# Stahl-Winterzelt 25/22x1 mm ø

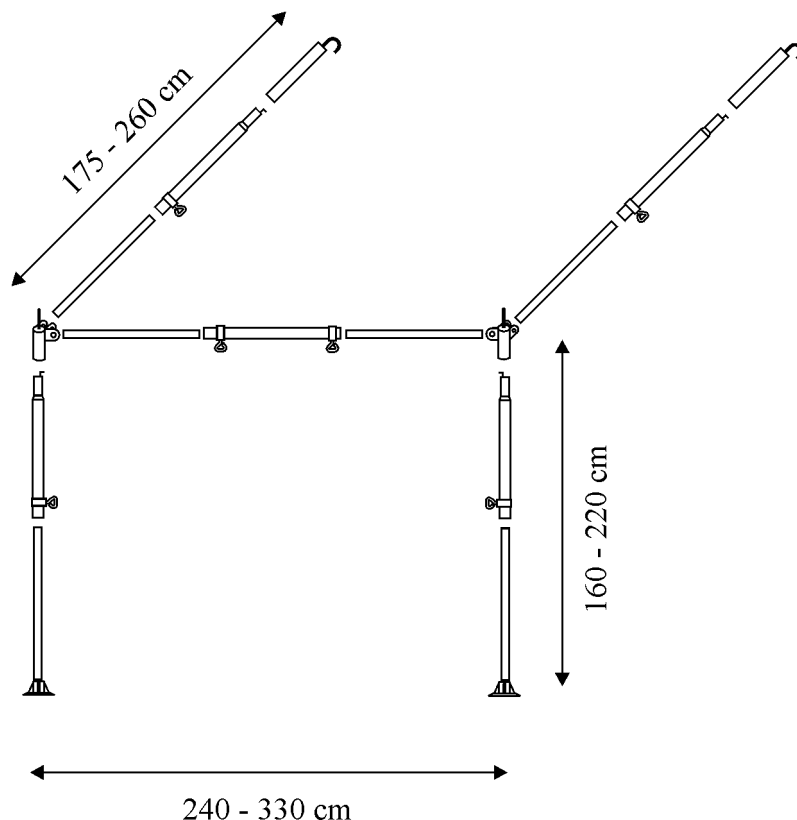

per Stück

Preis / Euro

Nr. 725150

## Winterzelt (mit Gelenkecken)

Material : Stahlrohr 25/22x1 mm ø, Ecken hartgelötet

Breite: 240 - 330 cm

Tiefe: 175 - 260 cm

Gewicht: ca. 6,1 kg

Oberfläche: sendzimir verzinkt + Pulverbeschichtung (Farben auf Anfrage)

Nr. 728150

## Winterzelt (mit Gelenkecken)

Material : Stahlrohr 28/25x1 mm ø, Ecken hartgelötet

Breite: 240 - 330 cm

Tiefe: 175 - 260 cm

Gewicht: ca. 6,5 kg

Oberfläche: sendzimir verzinkt + Pulverbeschichtung (Farben auf Anfrage)

Nr. 732150

## Winterzelt (mit Gelenkecken)

Material : Stahlrohr 32/28x1,5 mm ø, Ecken hartgelötet

Breite: 240 - 330 cm

Tiefe: 175 - 260 cm

Gewicht: ca. 12 kg

Oberfläche: sendzimir verzinkt + Pulverbeschichtung (Farben auf Anfrage)

# Stahl-Winterzelt W-ST

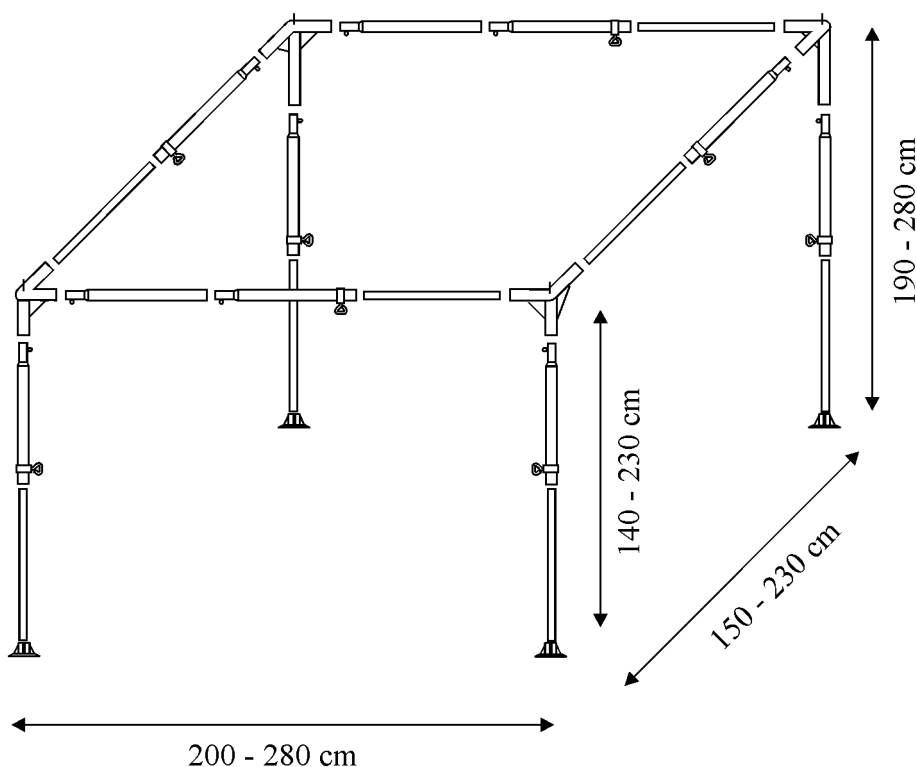

per Stück

Preis / Euro

Nr. 725250

## Winterzelt W-ST-25

Material : Stahlrohr 25/22x1 mm ø

Breite: 200 - 280 cm

Tiefe: 150 - 230 cm

Gewicht: ca. 12 kg

Oberfläche: sendzimir verzinkt + Pulverbeschichtung (Farben auf Anfrage)

Nr. 732250

## Winterzelt W-ST-32

Material : Stahlrohr 32/28x1,5 mm ø

Breite: 200 - 280 cm

Tiefe: 150 - 230 cm

Gewicht: ca. 24 kg

Oberfläche: sendzimir verzinkt + Pulverbeschichtung (Farben auf Anfrage)

Diese Gerüste haben drahtverstärkte Ecken und sind dadurch freistehend.

Durch den festen Winkel von 15° ergeben sich folgende Höhenunterschiede:

### Zelttiefe: Dachneigung:

150 cm	40 cm
160 cm	43 cm
170 cm	45 cm
180 cm	48 cm
190 cm	50 cm
200 cm	53 cm
210 cm	56 cm
220 cm	59 cm
230 cm	62 cm

# Stahl-Pavillon-Gerüst 25x1 und 28x1 mm ø

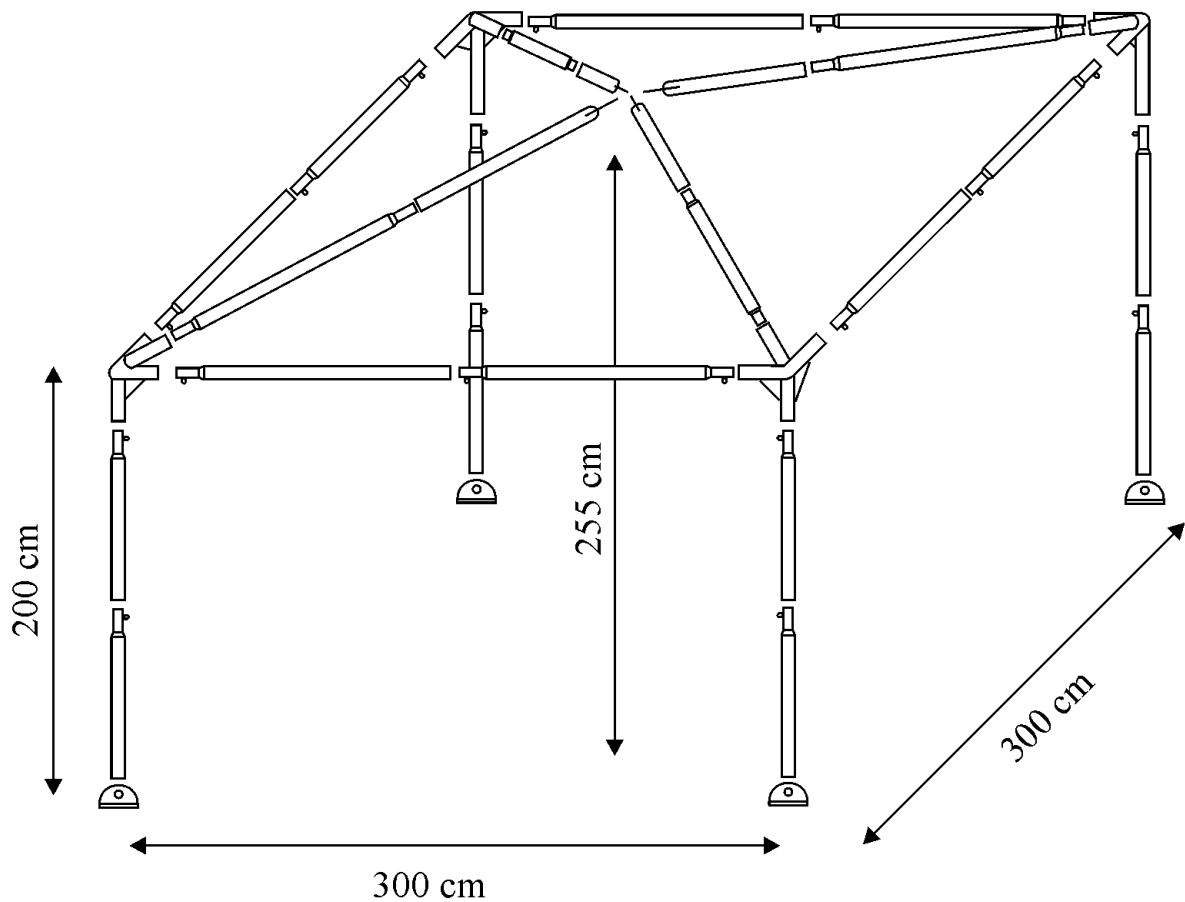

	per Stück	Preis / Euro
Nr. 6000	<b>Pavillon-Gerüst</b> (geschraubte Mittelecke) Material: Stahlrohr 25x1 mm ø Oberfläche: sendzimir verzinkt + Pulverbeschichtung (Farben auf Anfrage) Größe: 300 x 300 cm	
Nr. 6005	Zusatz-Bodenkranz 25x1 mm ø ( 3-Seiten )	
Nr. 6010	<b>Pavillon-Gerüst</b> (geschraubte Mittelecke) Material: Stahlrohr 28x1 mm ø Oberfläche: sendzimir verzinkt + Pulverbeschichtung (Farben auf Anfrage) Größe: 300 x 300 cm	
Nr. 6015	Zusatz-Bodenkranz 28x1 mm ø ( 3-Seiten )	

# Stahl-Pavillon-Gerüst 25x1 und 28x1 mm ø

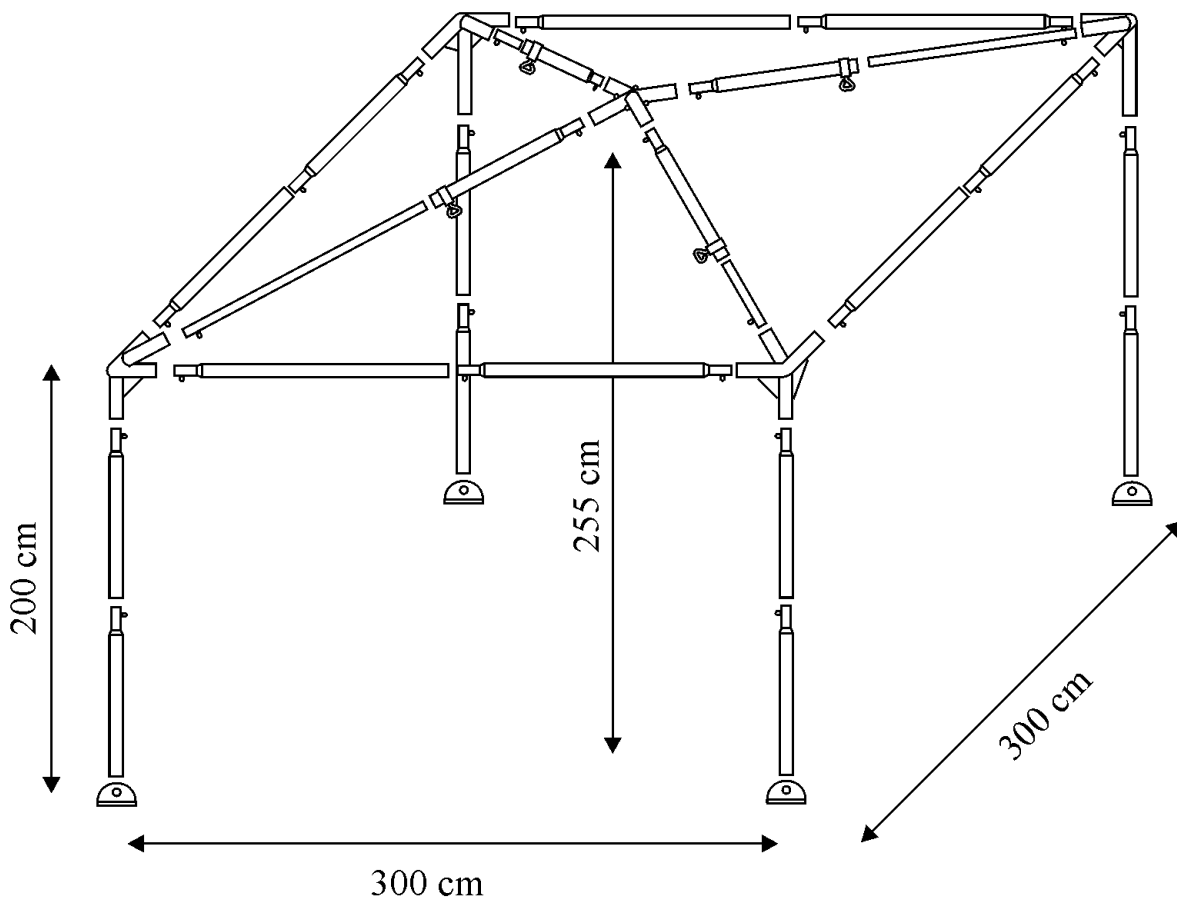

	per Stück	Preis / Euro
Nr. 6020	<b>Pavillon-Gerüst</b> (starre Mittelecke) Material: Stahlrohr 25x1 mm ø Oberfläche: sendzimir verzinkt + Pulverbeschichtung (Farben auf Anfrage) Größe: 300 x 300 cm An der Mittelecke sind 4 Ösen zum Einhängen von zusätzlichen Dachstangen angeschweißt.	
Nr. 6005	Zusatz-Bodenkranz 25x1 mm ø ( 3-Seiten )	
Nr. 6025	<b>Pavillon-Gerüst</b> (starre Mittelecke) Material: Stahlrohr 28x1 mm ø Oberfläche: sendzimir verzinkt + Pulverbeschichtung (Farben auf Anfrage) Größe: 300 x 300 cm An der Mittelecke sind 4 Ösen zum Einhängen von zusätzlichen Dachstangen angeschweißt.	
Nr. 6015	Zusatz-Bodenkranz 28x1 mm ø ( 3-Seiten )	

# Stahl-Pavillon-Gerüst 32x1,5 mm ø

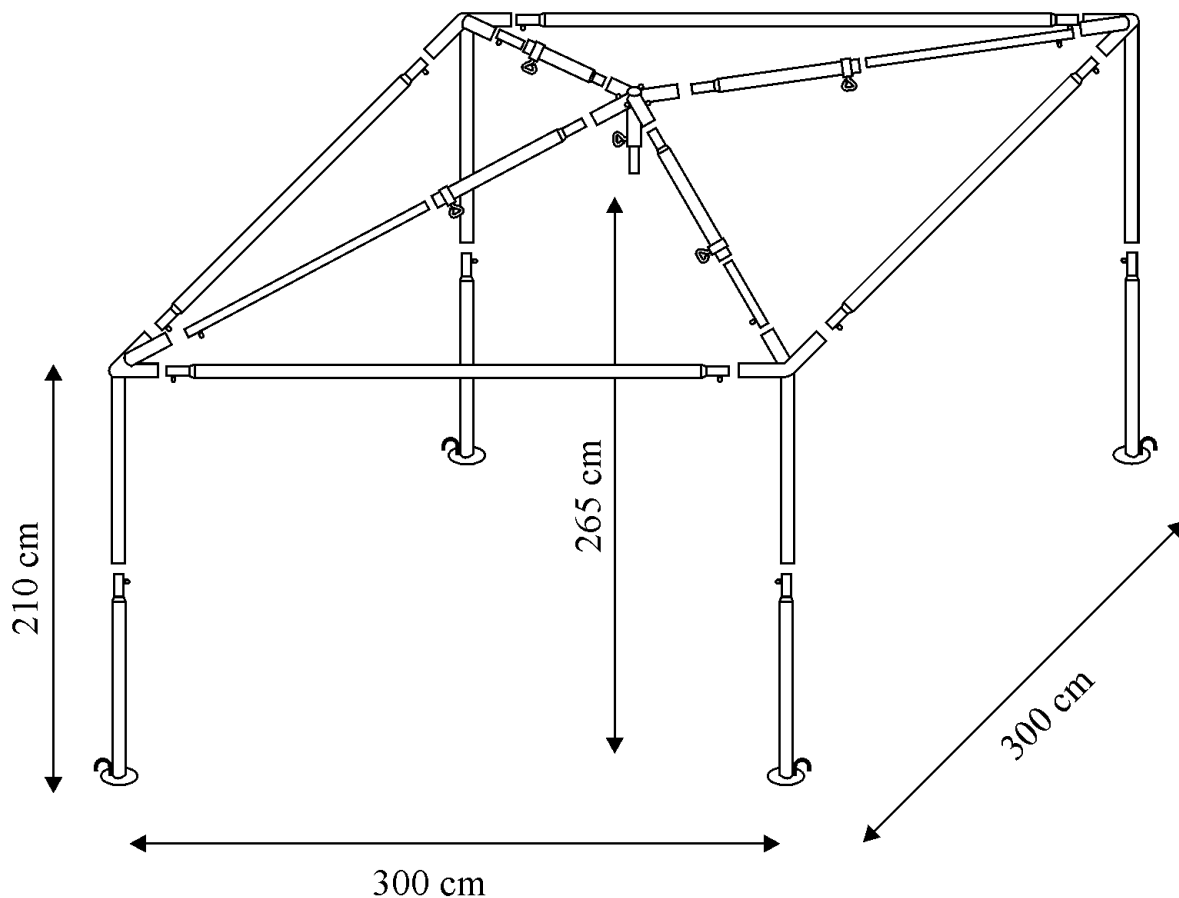

per Stück

Preis / Euro

Nr. 6030

**Pavillon-Gerüst** (verstellbare Mittelecke)

Material: Stahlrohr 32x1,5 mm ø

Oberfläche: sendzimir verzinkt + Pulverbeschichtung (Farben auf Anfrage)

Größe: 300 x 300 cm

An der Mittelecke sind 4 Ösen zum Einhängen von zusätzlichen Dachstangen angeschweißt.

Nr. 914/25

Dachstange für Pavillon, 2-tlg. 25/22x1 mm ø – 220 cm

Nr. 914/28

Dachstange für Pavillon, 2-tlg. 28/25x1 mm ø – 220 cm

Nr. 6035

Vorhangstange für Pavillon 32/28x1,5 mm ø – 300 cm

Nr. 6036

Überschiebecke mit Gewindedrahtaken für Vorhangstange

# Stahl-Spannstangen

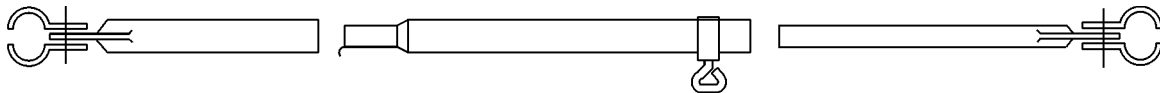

Nr.	Oberfläche: sendzimir verzinkt	kg	Euro / Stück
8292	Spannstange gerade, 22/19x1 mm ø, 3-tlg. 176-274 cm	1,41	
8292/25	Spannstange gerade, 25/22x1 mm ø, 3-tlg. 176-274 cm	1,70	
8292/28	Spannstange gerade, 28/25x1 mm ø, 3-tlg. 176-274 cm	1,90	
8292/32	Spannstange gerade, 32/28x1,5 mm ø, 3-tlg. 176-274 cm	3,30	

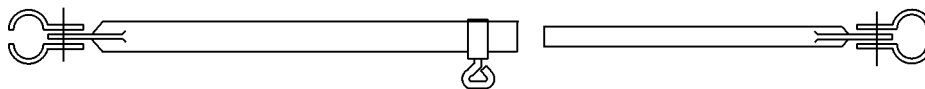

8201	Spannstange gerade, 22/19x1 mm ø, 2-tlg. 35-43 cm	0,32	
8201/25	Spannstange gerade, 25/22x1 mm ø, 2-tlg. 35-43 cm	0,45	
8200	Spannstange gerade, 22/19x1 mm ø, 2-tlg. 39-53 cm	0,35	
8200/25	Spannstange gerade, 25/22x1 mm ø, 2-tlg. 43-55 cm	0,50	
82970	Spannstange gerade, 22/19x1 mm ø, 2-tlg. 76-109 cm	0,70	
82971	Spannstange gerade, 22/19x1 mm ø, 2-tlg. 96-167 cm	0,80	
82972	Spannstange gerade, 22/19x1 mm ø, 2-tlg. 125-193 cm	1,10	
82974	Spannstange gerade, 22/19x1 mm ø, 2-tlg. 127-222 cm	1,20	
82974/25	Spannstange gerade, 25/22x1 mm ø, 2-tlg. 127-222 cm	1,40	
82974/28	Spannstange gerade, 28/25x1 mm ø, 2-tlg. 127-222 cm	1,60	
82974/32	Spannstange gerade, 32/28x1,5 mm ø, 2-tlg. 127-222 cm	2,90	

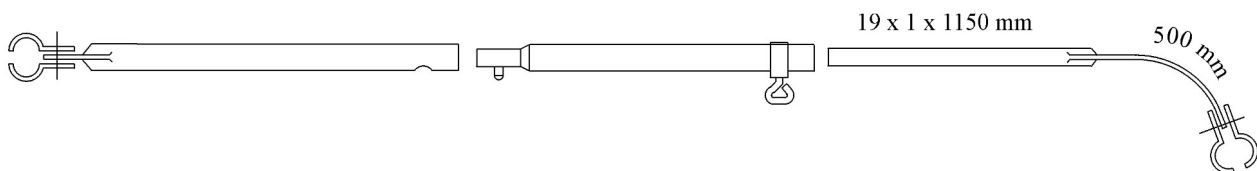

82901	Spannstange vorgebogen, 22/19x1 mm ø, 3-tlg. 218 -270 cm	1,55	
-------	--	------	--

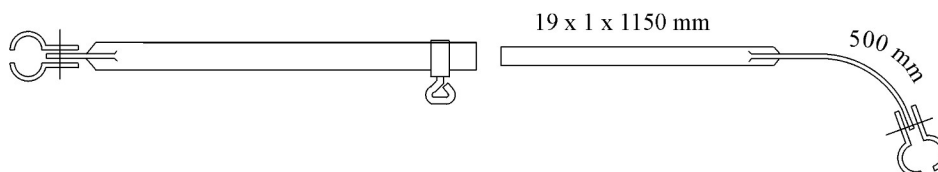

82906	Spannstange vorgebogen, 22/19x1 mm ø, 2-tlg. 166 -215 cm	1,10	
82908	Spannstange vorgebogen, 22/19x1 mm ø, 2-tlg. 120 -160 cm (Bogen 500 mm)	0,90	



8301	Spannstange mit Stahlfeder 22/19x1 mm ø, 2-tlg. 90-123 cm	0,70	
8302	Spannstange mit Stahlfeder, 22/19x1 mm ø, 2-tlg. 134-173 cm	0,90	
8303	Spannstange mit Stahlfeder, 22/19x1 mm ø, 2-tlg. 164-255 cm (Stahlfeder 20x1,5x370 mm)	1,10	



## Stahl-Stützstangen

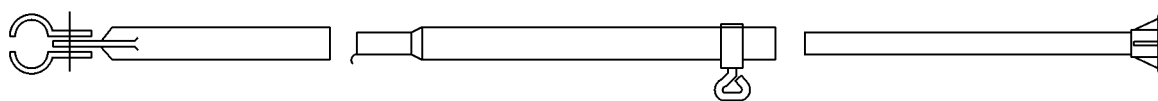

Nr.	Oberfläche: sendzimir verzinkt			kg	Euro / Stück
904	Stützstange 22/19x1 mm ø,	3-tlg.	175 - 272 cm	1,40	
906/25	Stützstange 25/22x1 mm ø,	3-tlg.	175 - 272 cm	1,70	

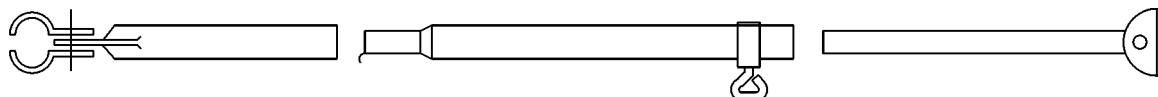

904GF	Stützstange 22/19x1 mm ø,	3-tlg.	175 - 272 cm	1,40	
906/25GF	Stützstange 25/22x1 mm ø,	3-tlg.	175 - 272 cm	1,70	
906/28GF	Stützstange 28/25x1 mm ø,	3-tlg.	175 - 272 cm	1,90	
906/32GF	Stützstange 32/28x1,5 mm ø,	3-tlg.	175 - 272 cm	3,30	

## Stahl-Aufstellstäbe

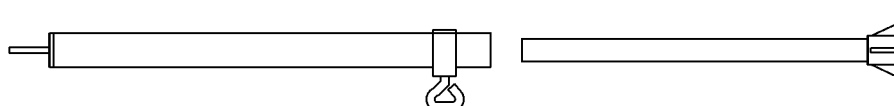

971	Aufstellstab 22/19x1 mm ø,	2-tlg.	119 - 220 cm	0,95	
971/25	Aufstellstab 25/22x1 mm ø,	2-tlg.	119 - 220 cm	1,40	
971/28	Aufstellstab 28/25x1 mm ø,	2-tlg.	119 - 220 cm	1,50	

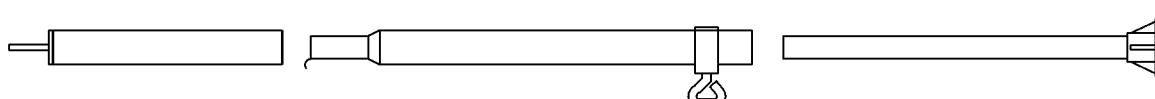

983	Aufstellstab 22/19x1 mm ø,	3-tlg.	173 - 273 cm	1,20	
983/25	Aufstellstab 25/22x1 mm ø,	3-tlg.	173 - 273 cm	1,70	

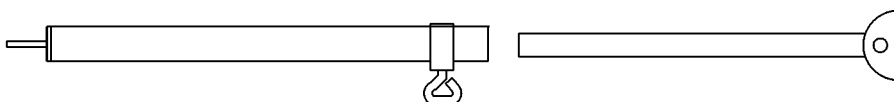

971GF	Aufstellstab 22/19x1 mm ø,	2-tlg.	119 - 220 cm	0,95	
-------	----------------------------	--------	--------------	------	--

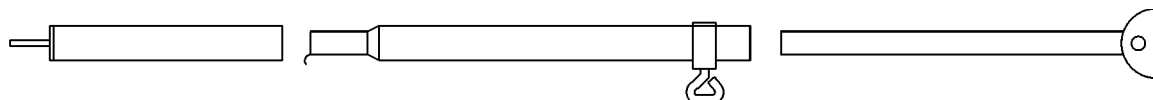

983GF	Aufstellstab 22/19x1 mm ø,	3-tlg.	173 - 273 cm	1,20	
983/25GF	Aufstellstab 25/22x1 mm ø,	3-tlg.	173 - 273 cm	1,70	
983/32GF	Aufstellstab 32/28x1,5 mm ø,	3-tlg.	173 - 273 cm	3,30	

## Netto-Preisliste 2026

(Preiserhöhungen vorbehalten)

# Stahl-Dachstangen

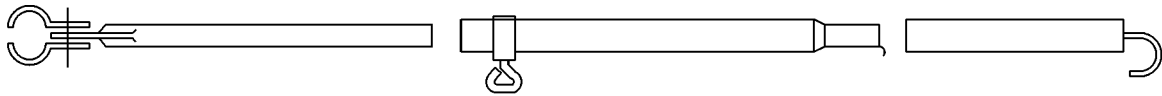

Nr.	Oberfläche: sendzimir verzinkt		kg	Euro / Stück
910	Dachstange 22/19x1 mm ø,	3-tlg. 175 - 272 cm	1,40	
913/25	Dachstange 25/22x1 mm ø,	3-tlg. 175 - 272 cm	1,75	
913/28	Dachstange 28/25x1 mm ø,	3-tlg. 175 - 272 cm	1,95	
913/32	Dachstange 32/28x1,5 mm ø,	3-tlg. 175 - 272 cm	3,30	

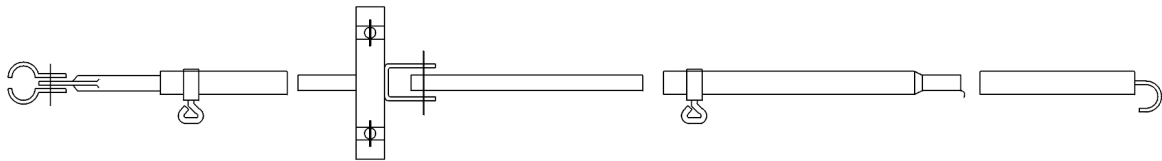

91340/25	Dachstange 25/22x1 mm ø,	185 - 260 cm	1,70	
91340/32	Dachstange 32/28x1,5 mm ø,	185 - 272 cm	3,70	
	(mit Verandastange 40 - 55 cm)			

# Stahl-Giebelstangen

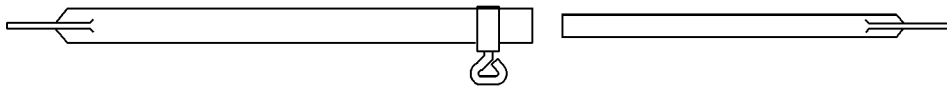

9181/22	Giebelstange 22/19x1 mm ø,	2-tlg. 127 - 222 cm	1,20	
9181/25	Giebelstange 25/22x1 mm ø,	2-tlg. 127 - 222 cm	1,50	

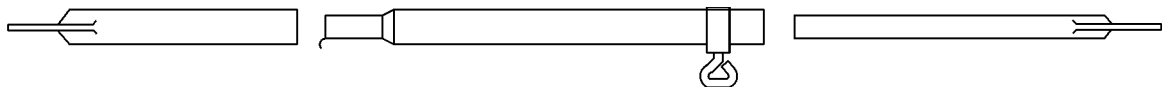

9222	Giebelstange 22/19x1 mm ø,	3-tlg. 176 - 274 cm	1,35	
9225	Giebelstange 25/22x1 mm ø,	3-tlg. 176 - 274 cm	1,65	

## Stahl-Zwischenstücke mit Sperrfeder

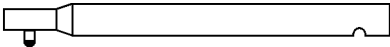
	Nr.	Oberfläche: sendzimir verzinkt	Euro / Stück
 <p>Zwischenstück mit Sperrfeder 6 mm ø sendzimir verzinkt</p>	191/1750	19 x 1 mm ø 50 cm	
	191/17107	19 x 1 mm ø 107 cm	
	221/1750	22 x 1 mm ø 50 cm	
	221/17107	22 x 1 mm ø 107 cm	
	251/1750	25 x 1 mm ø 50 cm	
	251/17107	25 x 1 mm ø 107 cm	
	281/1750	28 x 1 mm ø 50 cm	
	281/17107	28 x 1 mm ø 107 cm	
	3215/1750	32 x 1,5 mm ø 50 cm	
	3215/17107	32 x 1,5 mm ø 107 cm	

## Stahl-Zwischenstücke mit Klemmfeder

	Nr.	Oberfläche: sendzimir verzinkt	Euro / Stück
 <p>Zwischenstück mit Klemmfeder und Loch für Feststeller sendzimir verzinkt</p>	191/0750	19 x 1 mm ø 50 cm	
	191/07107	19 x 1 mm ø 107 cm	
	221/0750	22 x 1 mm ø 50 cm	
	221/07107	22 x 1 mm ø 107 cm	
	251/0750	25 x 1 mm ø 50 cm	
	251/07107	25 x 1 mm ø 107 cm	
	281/0750	28 x 1 mm ø 50 cm	
	281/07107	28 x 1 mm ø 107 cm	
	3215/0750	32 x 1,5 mm ø 50 cm	
	3215/07107	32 x 1,5 mm ø 107 cm	

## Netto-Preisliste 2026

(Preiserhöhungen vorbehalten)

# Stahl-Rohr mit Blechlaschen

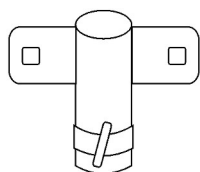

Nr.	Oberfläche: verzinkt + pulverbeschichtet	Euro / Stück
8101	Rohr mit 2 Blechlaschen 180° für 25-28 mm ø	
8101/32	Rohr mit 2 Blechlaschen 180° für 32 mm ø	

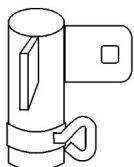

Nr.	Oberfläche: verzinkt + pulverbeschichtet	Euro / Stück
8102	Rohr mit 2 Blechlaschen 90° für 25-28 mm ø	
8102/32	Rohr mit 2 Blechlaschen 90° für 32 mm ø	

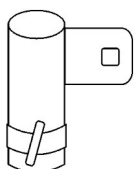

Nr.	Oberfläche: verzinkt + pulverbeschichtet	Euro / Stück
8103	Rohr mit einer Blechlasche für 25-28 mm ø	
8103/32	Rohr mit einer Blechlasche für 32 mm ø	

# Stahl-Dachüberstandstützen

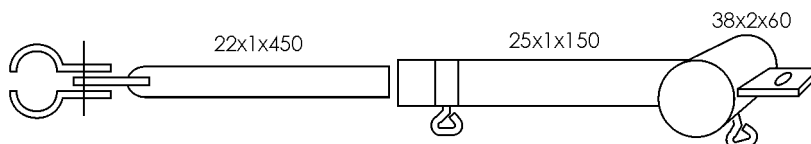

Nr.	Oberfläche: verzinkt + pulverbeschichtet	Euro / Stück
8100/32	Dachüberstandstütze für 32 mm ø Gerüste, Überstand 50 cm	

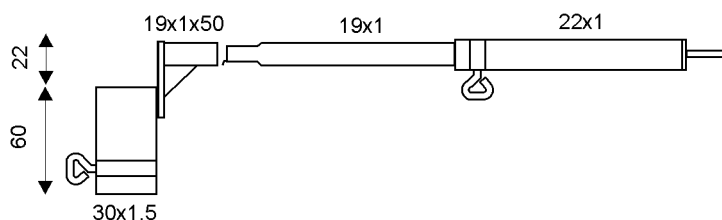

Nr.	Oberfläche: pulverbeschichtet	Euro / Stück
8110	Dachüberstandstütze für 25-26 mm ø Gerüste, Überstand 25 cm	
8111	Dachüberstandstütze für 25-26 mm ø Gerüste, Überstand 35 cm	
8112	Dachüberstandstütze für 25-26 mm ø Gerüste, Überstand 45 cm	

# Stahl-Windschutzstäbe

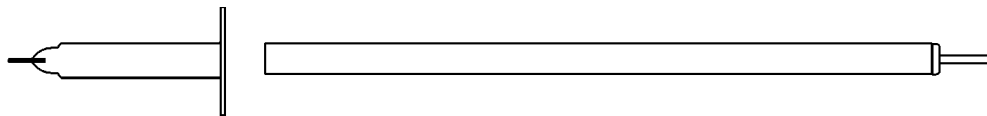

Nr.	Oberfläche: sendzimir verzinkt	Euro / Stück
251/053151	Windschutzstab 25x1 mm ø, 1-tlg. mit Dorn, 150 cm	
251/053161	Windschutzstab 25x1 mm ø, 1-tlg. mit Dorn, 160 cm	
251/053171	Windschutzstab 25x1 mm ø, 1-tlg. mit Dorn, 170 cm	
251/053181	Windschutzstab 25x1 mm ø, 1-tlg. mit Dorn, 180 cm	
251/054151	Windschutzstab 25x1 mm ø, 1-tlg. ohne Dorn, 150 cm	
251/054171	Windschutzstab 25x1 mm ø, 1-tlg. ohne Dorn, 170 cm	
251/054181	Windschutzstab 25x1 mm ø, 1-tlg. ohne Dorn, 180 cm	
3015/35	Erdrohr 30x1,5x350 mm mit angeschweißter Ronde Durch das Einschlagen des Erdrohres gehen ca. 30 cm Stablänge verloren.	

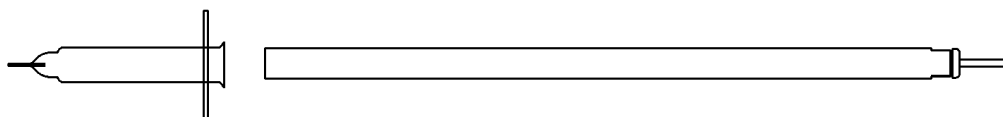

Nr.	Oberfläche: sendzimir verzinkt	Euro / Stück
281/053151	Windschutzstab 28x1,5 mm ø, 1-tlg. mit Dorn, 150 cm	
281/053171	Windschutzstab 28x1,5 mm ø, 1-tlg. mit Dorn, 170 cm	
281/053181	Windschutzstab 28x1,5 mm ø, 1-tlg. mit Dorn, 180 cm	
281/054151	Windschutzstab 28x1,5 mm ø, 1-tlg. ohne Dorn, 150 cm	
281/054171	Windschutzstab 28x1,5 mm ø, 1-tlg. ohne Dorn, 170 cm	
281/054181	Windschutzstab 28x1,5 mm ø, 1-tlg. ohne Dorn, 180 cm	
3215/35	Erdrohr 32x1,5x350 mm mit beweglicher Ronde 100 mm ø	
3215/55	Erdrohr 32x1,5x550 mm mit beweglicher Ronde 100 mm ø	
3220/35	Erdrohr 32x1,5x350 mm mit angeschweißter Ronde 100 mm ø Durch das Einschlagen des Erdrohres gehen ca. 30 cm Stablänge verloren.	
6532	Abdeckstopfen für Bodenhülse 32x1,5 mm ø, transparent	

# Stahl-Verbindungselemente für Windschutzstäbe

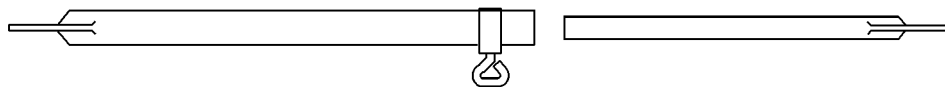

Nr.	Oberfläche: sendzimir verzinkt	Euro / Stück
9180/22	Querstange für Windschutz 22/19x1 mm ø, 2-tlg. 91 - 160 cm	

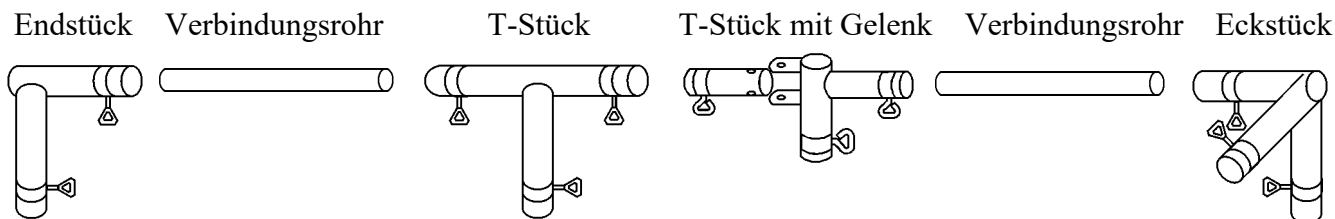

Nr.	Oberfläche: sendzimir verzinkt	Euro / Stück
-----	--------------------------------	--------------

## **Windschutz 25 mm ø – Querverbindung 22 mm ø**

251/060	Endstück 28/25x1 mm ø für 25 mm Windschutz
251/062	T-Stück 28/25x1 mm ø für 25 mm Windschutz
251/064	Eckstück 28/25x1 mm ø für 25 mm Windschutz
251/066	T-Stück mit Gelenk 28/25x1 mm ø für 25 mm Windschutz
221/960	Verbindungsrohr 22x1 mm ø – 960 mm
221/1460	Verbindungsrohr 22x1 mm ø – 1460 mm

## **Windschutz 25 mm ø – Querverbindung 25 mm ø**

251/070	Endstück 28/28x1 mm ø für 25 mm Windschutz
251/072	T-Stück 28/28x1 mm ø für 25 mm Windschutz
251/074	Eckstück 28/28x1 mm ø für 25 mm Windschutz
251/067	T-Stück mit Gelenk 28/28x1 mm ø für 25 mm Windschutz

## **Windschutz 28 mm ø – Querverbindung 25 mm ø**

281/060	Endstück 32x1,5/28x1 mm ø für 28 mm Windschutz
281/062	T-Stück 32x1,5/28x1 mm ø für 28 mm Windschutz
281/064	Eckstück 32x1,5/28x1 mm ø für 28 mm Windschutz
281/066	T-Stück mit Gelenk 32x1,5/28x1 mm ø für 28 mm Windschutz
251/960	Verbindungsrohr 25x1 mm ø – 960 mm
251/1460	Verbindungsrohr 25x1 mm ø – 1460 mm
251/1660	Verbindungsrohr 25x1 mm ø – 1660 mm
251/1760	Verbindungsrohr 25x1 mm ø – 1760 mm

## Stahl-Ausstellungsrahmen mit Alu-Doppelkederprofil (zum Aufstellen von 2 Caravan-Vorzelten)

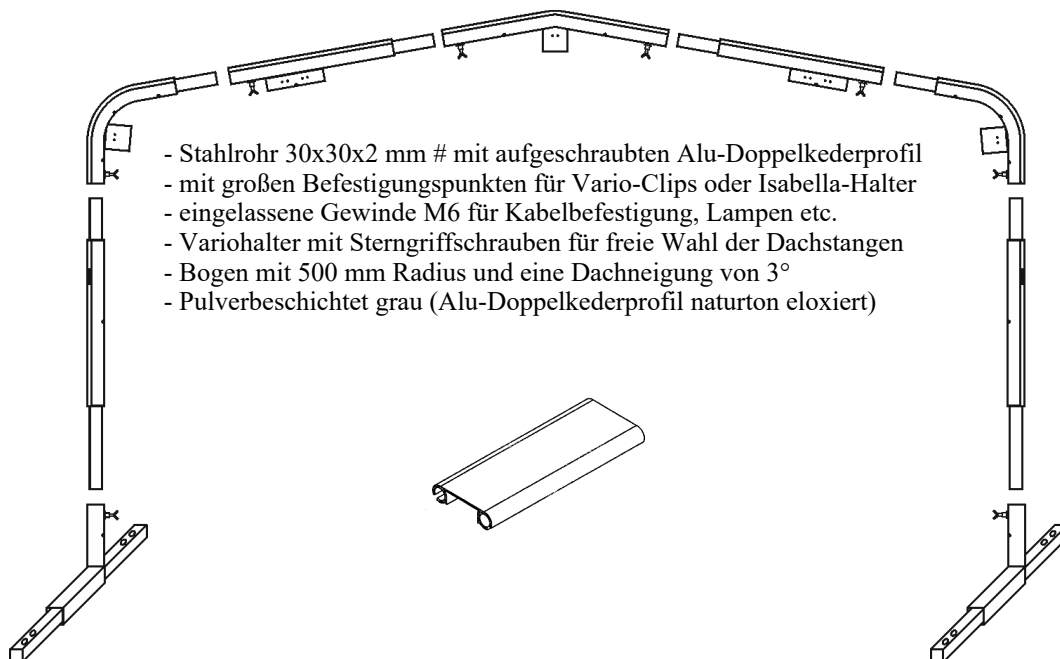

Nr.	Größe:	Breite:	Höhe:	Umlauf:	Preis / Euro
09981	1	334 - 374 cm	242 - 252 cm	780 - 840 cm	
09982	2	394 - 434 cm	242 - 252 cm	840 - 900 cm	
09983	3	454 - 494 cm	242 - 252 cm	900 - 960 cm	
09984	4	514 - 554 cm	242 - 252 cm	960 - 1020 cm	

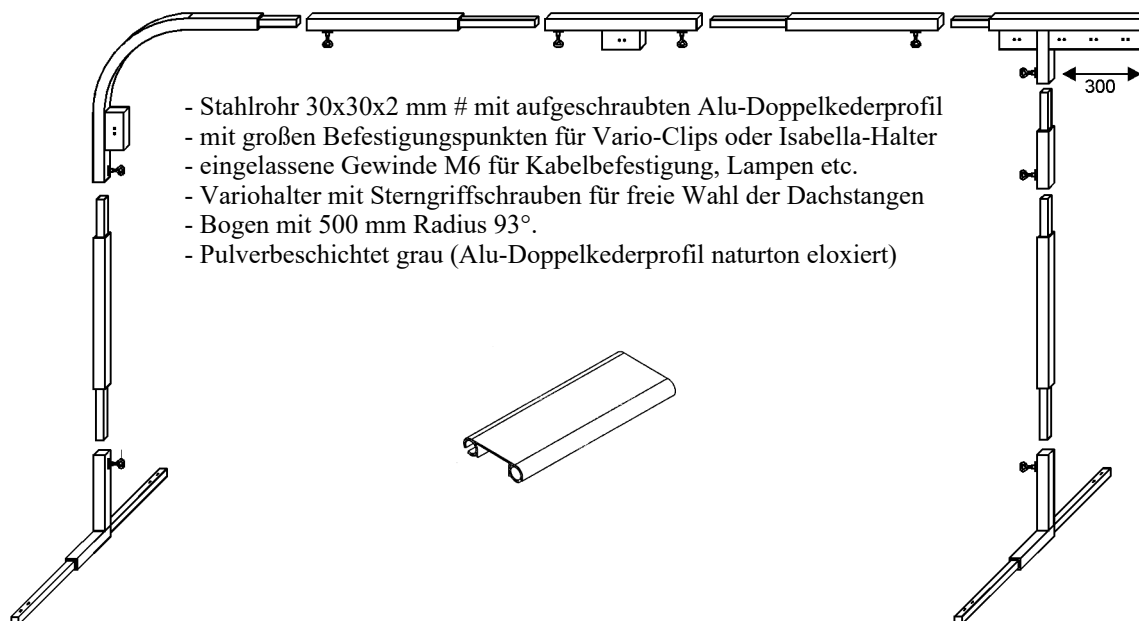







09980 Teilzeltrahmen, Breite 448-488 cm, Höhe 238-253 cm

6.99.81.000.1 Vario-Halter mit Sterngriffschrauben

Verpackung: je 1 Rahmen im Spezialkarton 130 x 50 x 15 cm

**Netto-Preisliste 2026**  
(Preiserhöhungen vorbehalten)

**Kleinteile**

	<b>Nr.</b>		<b>Preis / Euro</b>
	45/80	Alu-Dornhalter, 2-loch	
	45/801	Alu-Dornhalter, 3-loch	
	45/805	Plastik-Dornhalter mit querliegender Öse, weiß, 2-loch	
	45/81A	Alu-Tischfußhalter für 19 mm ø	
	45/81P	Plastik-Tischfußhalter für 19 mm ø	
	45/8120P	Plastik-Tischfußhalter für 20 mm ø	
	45/82	Alu-Bettstangenhalter für 36 mm ø	
	45/83	Plastik-Markisengestängehalter, weiß	
	652	Dornabschlusskappe, klar (neue Version), passend zur Dorntülle Nr. 651	
	651	Dorntülle, orange	



## Netto-Preisliste 2026

(Preiserhöhungen vorbehalten)

### Kleinteile

Nr.	Feststeller	Preis / Euro
45/16	Rohrfeststeller für 16 mm $\varnothing$ mit A2-Herzschraube	
45/18	Rohrfeststeller für 18 mm $\varnothing$ mit A2-Herzschraube	
45/19	Rohrfeststeller für 19 mm $\varnothing$ mit A2-Herzschraube	
45/22	Rohrfeststeller für 22 mm $\varnothing$ mit A2-Herzschraube	
45/25	Rohrfeststeller für 25 mm $\varnothing$ mit A2-Herzschraube	
45/28	Rohrfeststeller für 28 mm $\varnothing$ mit A2-Herzschraube	
45/30	Rohrfeststeller für 30 mm $\varnothing$ mit A2-Herzschraube	
45/32	Rohrfeststeller für 32 mm $\varnothing$ mit A2-Herzschraube	
45/34	Rohrfeststeller für 34 mm $\varnothing$ mit A2-Herzschraube	
45/35	Rohrfeststeller für 35 mm $\varnothing$ mit A2-Herzschraube	



Nr.	Rohrschellen	Preis / Euro
54/18	Rohrschelle bis 18 mm $\varnothing$ , 30 mm breit mit A2-Schraube M5x30, A2-Mutter M5 verzinkt + Pulverbeschichtung	
54/25	Rohrschelle für 22 bis 25 mm $\varnothing$ , 30 mm breit mit A2-Schraube M5x30, A2-Mutter M5 verzinkt + Pulverbeschichtung	
54/28	Rohrschelle für 28 mm $\varnothing$ , 30 mm breit mit A2-Schraube M6x30, A2-Mutter M6 verzinkt + Pulverbeschichtung	
54/32	Rohrschelle für 30 bis 32 mm $\varnothing$ , 30 mm breit mit A2-Schraube M6x30, A2-Mutter M6 verzinkt + Pulverbeschichtung	



54/262	Doppelrohrschelle für 25 mm $\varnothing$ mit A2-Schraube M6x30, A2-Mutter M6 verzinkt + Pulverbeschichtung
54/282	Doppelrohrschelle für 28 mm $\varnothing$ mit A2-Schraube M6x30, A2-Mutter M6 verzinkt + Pulverbeschichtung
54/321	Doppelrohrschelle für 32 mm $\varnothing$ mit A2-Schraube M6x30, A2-Mutter M6 verzinkt + Pulverbeschichtung



54/263	Eckrohrschelle 90°, gebogen, für 25 mm $\varnothing$ ohne Anschweißmutter M6 mit A2-Schraube M6x25, A2-Mutter M6
--------	--



54/265	Eckrohrschelle 90°, gebogen, für 22-32 mm $\varnothing$ mit Anschweißmutter M6 mit A2-Schraube M6x25, A2-Mutter M6
--------	--



## Netto-Preisliste 2026

(Preiserhöhungen vorbehalten)

### Kleinteile



Nr.	TentFix	Preis / Euro
	<ul style="list-style-type: none"><li>- schnelles und einfaches Spannen der Zeltstangen</li><li>- keine Beschädigung der Rohroberfläche</li><li>- Nachrüsten von vorhandenen Zeltgerüsten möglich</li><li>- bessere Handhabung durch großen ergonomisch geformten Griff</li><li>- ohne Firmenlogo</li><li>- 2-farbiges Design</li></ul>	
46/22	Rohr 22/19x1 mm ø	
46/25	Rohr 25/22x1 mm ø	
46/26	Rohr 26/22x1,5 mm ø	
46/28	Rohr 28/25x1 mm ø	
46/30	Rohr 30/26x1,5 mm ø	
46/32	Rohr 32/28x1,5 mm ø	

**Stahl- und Alu-Rohre haben einen hohen Toleranzbereich.  
Die Klemmwirkung sollte deswegen vorab getestet werden. !**



	Bodenteller
6219	Plastik-Bodenteller für 19 mm ø, schwarz
6222	Plastik-Bodenteller für 22 mm ø, dunkelgrau
6223	Plastik-Bodenteller für 23 mm ø, schwarz
6225	Plastik-Bodenteller für 25 mm ø, hellgrau
6226	Plastik-Bodenteller für 26 mm ø, hellgrau



6319	Plastik-Bodenteller mit Kugelgelenk für 19x1 mm
6322	Plastik-Bodenteller mit Kugelgelenk für 22x1 mm
6325	Plastik-Bodenteller mit Kugelgelenk für 25x1 mm
6328	Plastik-Bodenteller mit Kugelgelenk für 28x1,5 mm



6419	Plastik-Bodenteller mit Spitze für 19 mm ø
6422	Plastik-Bodenteller mit Spitze für 22 mm ø
6425	Plastik-Bodenteller mit Spitze für 25 mm ø

## **Kleinteile**

<b>Nr.</b>	<b>Kappen</b>	<b>Preis / Euro</b>
76/6	Plastik-Kappe für 6 mm ø, schwarz	
76/8	Plastik-Kappe für 8 mm ø, schwarz	
76/12	Plastik-Kappe für 12 mm ø, schwarz	
76/13	Plastik-Kappe für 13 mm ø, schwarz	
76/15	Plastik-Kappe für 15 mm ø, schwarz	
76/16	Plastik-Kappe für 16 mm ø, schwarz	
76/18	Plastik-Kappe für 18 mm ø, schwarz	
76/19	Plastik-Kappe für 19 mm ø, schwarz	
76/22	Plastik-Kappe für 22 mm ø, schwarz	
76/25	Plastik-Kappe für 25 mm ø, schwarz	
76/28	Plastik-Kappe für 28 mm ø, schwarz	
76/30	Plastik-Kappe für 30 mm ø, schwarz	
76/32	Plastik-Kappe für 32 mm ø, schwarz	
76/34	Plastik-Kappe für 34 mm ø, schwarz	
76/38	Plastik-Kappe für 38 mm ø, schwarz	









<b>Nr.</b>	<b>Lamellenstopfen</b>
77/15	Plastik-Lamellenstopfen für 15x1 mm ø, schwarz
77/16	Plastik-Lamellenstopfen für 16x1 mm ø, schwarz
77/18	Plastik-Lamellenstopfen für 18x1 mm ø, schwarz
77/19	Plastik-Lamellenstopfen für 19x1 mm ø, schwarz
77/22	Plastik-Lamellenstopfen für 22x1 mm ø, schwarz
77/25	Plastik-Lamellenstopfen für 25x1 mm ø, schwarz
77/26	Plastik-Lamellenstopfen für 26x1 mm ø, schwarz
77/28	Plastik-Lamellenstopfen für 28x1 mm ø, schwarz
77/30	Plastik-Lamellenstopfen für 30x1,5 mm ø, schwarz
77/32	Plastik-Lamellenstopfen für 32x1,5 mm ø, schwarz
77/34	Plastik-Lamellenstopfen für 34x2 mm ø, schwarz
77/40	Plastik-Lamellenstopfen für 40x3 mm ø, schwarz
77/44	Plastik-Lamellenstopfen für 44x1,5 mm ø, schwarz
77/50	Plastik-Lamellenstopfen für 50x2,5 mm ø, schwarz
77/60	Plastik-Lamellenstopfen für 60x4 mm ø, schwarz
77/100	Plastik-Lamellenstopfen für 100x1,5-4 mm ø, schwarz



## Netto-Preisliste 2026

(Preiserhöhungen vorbehalten)









### Kleinteile

Nr.	Stopfen			Preis / Euro
70/18-19L	Plastik-Stopfen für 18-19 mm ø, (Lamellen) gerader Dorn			
71/18-19L	Plastik-Stopfen für 18-19 mm ø, (Lamellen) gebogener Dorn			
70/22	Plastik-Stopfen für 22x1 + 22x1,5 mm ø, gerader verzinkter Dorn			
70/25	Plastik-Stopfen für 25x1 + 26x1,5 mm ø, gerader verzinkter Dorn			
70/28	Alu-Stopfen für 28x1,5 mm ø,	gerader A2-Dorn		
70/32	Alu-Stopfen für 32x1,5 mm ø,	gerader A2-Dorn		
71/22	Plastik-Stopfen für 22x1 + 22x1,5 mm ø, gebogener verzinkter Dorn			
71/25	Plastik-Stopfen für 25x1 + 26x1,5 mm ø, gebogener verzinkter Dorn			
71/28	Alu-Stopfen für 28x1,5 mm ø,	gebogener A2-Dorn		
71/32	Alu-Stopfen für 32x1,5 mm ø,	gebogener A2-Dorn		
81/222	Alu-Stopfen für 22x2 mm ø,	halbflaches Ende mit Langloch		
82/222	Alu-Stopfen für 22x2 mm ø,	mit Blechlasche		
82/282	Alu-Stopfen für 26x1,5 mm ø,	mit Blechlasche		
82/231	Plastik-Stopfen für 23x1 mm ø,	mit Blechlasche		

## Netto-Preisliste 2026

(Preiserhöhungen vorbehalten)

### Kleinteile

Nr.	Schrauben / Muttern	Preis / Euro
45/88	Linsensenkblechschraube 4,2x25 mm DIN 7983 verzinkt	
45/89	Linsensenkblechschraube 4,2x25 mm DIN 7983 A2	
45/87	Bohrschraube 4,2x16 mm DIN 7504 A2	
40/966	Bohrschraube 4,2x16 mm DIN 7504 verzinkt	
40/967	Plastikkappe für Bohrschraube 4,2 x 16 mm	
45/90	Herzschraube M6 x 15 mm, verzinkt	
45/92	Herzschraube M6 x 15 mm, A2	
83/10	Schlossschraube M5 x 30 mm, verzinkt	
83/30	Schlossschraube M5 x 30 mm, A2	
83/31	Schlossschraube M5 x 20 mm, A2	
83/40	Schlossschraube M6 x 30 mm, A2	
84/30	Flügelmutter M5, A2	
84/40	Flügelmutter M6, A2	
Nr.	Federn	
72/5	Stativfeder mit 5 mm ø – Knopf, genietet galvanisch verzinkt gelb	
72/6	Stativfeder mit 6 mm ø – Knopf, genietet veredelter Stahl, gehärtet, angelassen und geölt Knopf verzinkt galvanisch weiß	
73/16-19	A2-Klemmfeder für 16 - 19 mm ø	
73/22-25	A2-Klemmfeder für 22 - 25 mm ø	
73/32	A2-Klemmfeder für 32 mm ø	

**Netto-Preisliste 2026**  
(Preiserhöhungen vorbehalten)

Alle Preise in diesem Katalog sind Händlerpreise und verstehen sich **netto, unfrei ab Werk, ohne Mehrwertsteuer.**

Die Preise sind gültig ab dem 01.01.2026

**Eventuell notwendige Preiserhöhungen bleiben vorbehalten.**

Verpackung gegen Berechnung je nach Paketgröße

Frachtkosten werden je Auftrag ermittelt und berechnet.

Lieferzeit: nach noch zu treffender Vereinbarung.

Geschäfts- und Lieferungsbedingungen sind auf dem nachfolgenden Blatt enthalten.

# Netto-Preisliste 2026

(Preiserhöhungen vorbehalten)

## Allgemeine Verkaufs-, Lieferungs- und Zahlungsbedingungen

### 1) Anwendungsbereich

- a) Die nachstehenden Verkaufs-, Liefer- und Zahlungsbedingungen gelten für alle Verträge, Lieferungen und sonstigen Leistungen einschließlich Beratungsleistungen und Auskünften.
- b) Sie gelten auch für alle zukünftigen Verträge mit dem Besteller sowie für zukünftige an ihn zu erbringende Lieferungen und sonstige Leistungen.
- c) Entgegenstehenden Geschäftsbedingungen wird widersprochen.

### 2) Vertragsabschluss

- a) Aufträge an uns, Vertragsänderungen und -ergänzungen sowie Nebenabreden bedürfen der Schriftform. Telefonisch oder in anderer Form erteilte Aufträge gelten als angenommen, wenn Versendung oder Aushändigung der Ware und Rechnung erfolgt.
- b) Die in Prospekten, Katalogen, Anzeigen und Preislisten oder in den zu einem Angebot gehörigen Unterlagen enthaltenen Angaben, Zeichnungen, Abbildungen, Muster, Prospekte, technischen Angaben und Kataloge und sonstige technische Daten, Verwendungsempfehlungen sind unverbindlich, sie befreien den Besteller nicht von der Prüfung der Ware auf ihre Eignung für die beabsichtigten Zwecke, Verfahren und Einsatzfälle. Sie werden erst Vertragsbestandteil, wenn und soweit sie von uns ausdrücklich als verbindlich bestätigt sind. Beschaffheitsgarantien sind nur diejenigen, die in der Auftragsbestätigung als solche ausdrücklich bezeichnet sind.
- c) Anwendung, Verwendung und Verarbeitung der bezogenen Ware liegen ausschließlich im Verantwortungsbereich des Bestellers.
- d) An Abbildungen, Zeichnungen und sonstigen Unterlagen behalten wir uns Eigentums- und Urheberrechte vor. Sie dürfen ohne unsere Zustimmung nur für den vertraglich vorgesehenen Zweck verwendet und Dritten nicht zugänglich gemacht werden.

### 3) Preise, Preislisten

- a) Unsere Preise verstehen sich in Euro zuzüglich Verpackung, Fracht, Porto und Versicherung.
- b) Die Mehrwertsteuer ist im Preis nicht enthalten und wird in der jeweils gesetzlichen Höhe gesondert in Rechnung gestellt.
- c) Bei Rechnungsstellung werden die Preise je Packeinheit auf volle Cent gerundet (dritte Dezimalstelle größer 4 wird auf-, sonst abgerundet) und mit der Bestellmenge multipliziert.

### 4) Lieferung

- a) Unsere Lieferverpflichtung besteht unter dem Vorbehalt vollständiger und richtiger Selbstbelieferung, es sei denn, die Nichtbelieferung oder Verzögerung ist durch uns verschuldet.
- b) Bei Sonderanfertigungen sind Mehr- oder Minderlieferungen bis zu 10 % zulässig und werden in der Rechnung berücksichtigt.
- c) Bezüglich der für unsere Liefergegenstände angegebenen Maße behalten wir uns die handelsüblichen Abweichungen vor, es sei denn, wir hätten die Einhaltung der Maße ausdrücklich zugesichert.
- d) Wir sind zu zumutbaren Teillieferungen berechtigt.
- e) Verzögert sich die Versendung der bestellten Liefergegenstände aus Gründen, die der Besteller zu vertreten hat, so geht die Gefahr mit dem Zugang der Anzeige der Versandbereitschaft auf den Besteller über.
- f) Die zuverlässige Versendung der bestellten Ware wird durch von uns beauftragte Frachtführer sichergestellt. Die Parteien sind sich darüber einig, dass es im Streitfall dem Besteller obliegt, den Nichtzugang einer Lieferung zu beweisen.

### 5) Lieferfrist

- a) Vereinbarte Lieferfristen verlängern sich angemessen beim Eintritt unvorhergesehener Hindernisse die außerhalb unserer Einflussmöglichkeiten liegen, wie beispielsweise Streik, Aussperrung, Betriebsstörungen, Verzögerungen in der Anlieferung von Vormaterial und zwar gleichgültig, ob diese Hindernisse bei uns oder bei unserem Zulieferanten eintreten. Derartige Umstände sind auch dann nicht von uns zu vertreten, wenn wir bereits im Verzug sind. Treten sie ein sind beide Parteien berechtigt, vom Vertrag zurückzutreten.

### 8) Zahlung

- a) Unsere Rechnungen sind zahlbar innerhalb von 30 Tagen nach Rechnungsstellung.
- b) Der Besteller gerät in Zahlungsverzug mit Empfang der ersten Mahnung oder ohne Mahnung 30 Tage nach Fälligkeit und Zugang einer Rechnung gemäß § 286 Abs.3 BGB.
- c) Im Falle des Verzuges stehen uns – vorbehaltlich des Nachweises eines weitergehenden Verzugsschadens – Verzugszinsen gemäß § 288 BGB zu.
- d) Eine Aufrechnung mit nicht anerkannten oder nicht rechtskräftig festgestellten Forderungen des Bestellers ist ausgeschlossen. Dies gilt auch für ein Zurückbehaltungsrecht wegen solcher Gegenforderungen, soweit diese Ansprüche nicht auf demselben Vertragsverhältnis beruhen.

### 6) Eigentumsvorbehalt

- a) Die von uns gelieferten Gegenstände bleiben unser Eigentum, bis alle unsere gegenwärtigen Ansprüche gegen den Besteller, sowie die künftigen, soweit sie mit den gelieferten Gegenständen im Zusammenhang stehen, erfüllt sind.
- b) Der Besteller ist berechtigt, die in unserem Eigentum stehenden Liefergegenstände (Vorbehaltsware) im ordentlichen Geschäftsgang weiterzuveräußern. Er tritt uns jedoch bereits jetzt alle Forderungen aus dieser Weiterveräußerung ab, und zwar gleichgültig, ob die Vorbehaltsware vor oder nach Verarbeitung weiterveräußert oder ob sie mit einem Grundstück oder mit beweglichen Sachen verbunden wird oder nicht. Wird die Vorbehaltsware nach Verarbeitung oder zusammen mit anderen Waren, die uns nicht gehören, weiterveräußert oder wird sie mit einem Grundstück oder mit beweglichen Sachen verbunden, so gilt die Forderung des Bestellers gegen seine Abnehmer in Höhe des zwischen dem Besteller und uns vereinbarten Lieferpreises für die Vorbehaltsware als abgetreten.
- c) Zur Einziehung dieser Forderung ist der Besteller auch nach der Abtretung ermächtigt. Unsere Befugnis, die Forderung selbst einzuziehen, bleibt hiervon unberührt, jedoch verpflichten wir uns, dies nicht zu tun, solange der Besteller seinen Zahlungsverpflichtungen ordnungsgemäß nachkommt. Macht der Besteller von der Einziehungsbefugnis Gebrauch, so steht uns der eingezogene Erlös in Höhe des zwischen dem Besteller und uns vereinbarten Lieferpreises für die Vorbehaltsware zu.
- d) Verarbeitung oder Umbildung der Vorbehaltsware erfolgen für uns als Hersteller gemäß § 950 BGB, ohne uns zu verpflichten. Wird die Vorbehaltsware mit anderen Gegenständen verarbeitet, so erwerben wir das Miteigentum an der neuen Sache im Verhältnis des Verkehrswertes unserer Ware zum Wert der anderen verarbeiteten Gegenstände zur Zeit der Verarbeitung. Der Besteller wird die neue Sache mit der verkehrsüblichen Sorgfalt kostenlos für uns verwahren.
- e) Wir verpflichten uns, auf Anforderung die uns zustehenden Sicherungen insoweit freizugeben, als ihr realisierbarer Wert die zu sichernden Forderungen um mehr als 20 % übersteigt.

### 7) Gewährleistung, Haftung

- a) Der Auftraggeber hat die Beschaffenheit der gelieferten Ware unverzüglich nach Eintreffen zu prüfen. Beanstandungen hat er mittels eingeschriebenem Brief innerhalb von drei Arbeitstagen nach Übergabe vorzubringen. Der Auftraggeber hat uns Gelegenheit zu geben, sich von dem Vorhandensein etwaiger Mängel zu überzeugen. Zu diesem Zweck ist auf unser Verlangen die gelieferte Ware auf Kosten des Auftraggebers an uns zu versenden. Verletzt der Auftraggeber diese Pflichten, gilt die Ware als genehmigt, es sei denn, dass es sich um einen Mangel handelt, der bei der Untersuchung nicht erkennbar war. Die Ware gilt ferner als genehmigt, wenn der Auftraggeber sie der Verarbeitung oder der Weiterverarbeitung zugeführt hat.
- b) Liegt ein von uns zu vertretender Mangel vor, so sind wir nach unserer Wahl zur Nachbesserung, Neulieferung oder Ersatz des entsprechenden Minderwertes berechtigt. Im Falle der Beseitigung des Mangels sind wir verpflichtet, alle zum Zweck der Mangelbeseitigung erforderlichen Aufwendungen, insbesondere Transport-, Wege-, Arbeits- und Materialkosten zu tragen, soweit sich diese nicht dadurch erhöhen, dass die Kaufsache nach einem anderen Ort als dem Erfüllungsort verbracht wurde.
- c) Schlägt die Nachbesserung fehl oder sind wir für Mangelbeseitigung oder Ersatzlieferung nicht bereit oder nicht in der Lage oder verzögert sich diese über angemessene Fristen hinaus, aus Gründen, die wir nicht zu vertreten haben, so ist der Kunde berechtigt, vom Vertrag zurückzutreten oder eine Herabsetzung des Kaufpreises zu verlangen.
- d) Darüber hinausgehende Ansprüche des Auftraggebers, insbesondere Schadenersatzansprüche einschließlich entgangenem Gewinn oder wegen sonstiger Vermögensschäden des Bestellers, sind ausgeschlossen.
- e) Vorstehende Haftungseinschränkung gilt nicht soweit die Schadensursache auf Vorsatz oder grober Fahrlässigkeit beruht.
- f) Wird eine vertragswesentliche Pflicht fahrlässig verletzt, so ist unsere Haftung auf den voraussehbaren Schaden begrenzt.
- g) Die Gewährleistungsfrist beträgt 2 Jahre ab Übergabe der Ware.
- h) Ansprüche gegen uns dürfen unabhängig von ihrem Rechtsgrund vom Auftraggeber nur mit unserer Zustimmung abgetreten werden.

### 9) Erfüllungsort, Gerichtsstand, anwendbares Recht

- a) Sofern sich aus der Auftragsbestätigung nichts anderes ergibt, ist unser Geschäftssitz Erfüllungsort.
- b) Gerichtsstand für alle Streitigkeiten aus unserer Rechtsbeziehung zum Besteller ist das Amtsgericht Sinzig oder das Landgericht Koblenz. Wir sind jedoch berechtigt, auch am Hauptsitz des Bestellers Klage zu erheben.
- c) Für alle Verträge gilt das Recht der Bundesrepublik Deutschland.